

SKI MADRID 2009



desde 1988

www.skimadrid.es

BANSKŮ

**21 TEMPORADAS
TURISMO DE INVIERNO**

Ski-Madrid & Beach-Madrid

Agencia de Viajes Mayorista-Minorista. Título 1119

1.ª Tour Operador Español en Bansko

OTOÑO 2008 - PROMOCIÓN DE ESQUI EN GLACIARES

TOMANDO COMO REFERENCIA LOS ÚLTIMOS AÑOS, ES EN ESTA FECHA CUANDO HAY MENOR HUMEDAD RELATIVA DEL AIRE A 3.000 MTS., POR TANTO LA MEJOR CALIDAD DE NIEVE EN LOS GLACIARES. NIEVE TOTALMENTE SECA, EL POLVO QUE TODO EL MUNDO DESEA A PRINCIPIOS DE TEMPORADA. NO ESPERES A POSTERIORES MASIFICACIONES, DATE EL GUSTAZO DE ESQUIAR EN DOS DE LAS MEJORES ESTACIONES DE EUROPA CON NIEVE GARANTIZADA Y PRECIOS SIN COMPETENCIA.

2 ALPES: MUNDIAL DE SKI Y SNOWBOARD FREESTYLE

Del 22/10/08 al 01/11/08

Tres o cuatro noches a elegir en estas fechas

Residencias - 1650 Categoría Alojamiento 2/3 Llaves	3n. + 3ff	4n. + 4ff
STD-2/2	189	229
STD-4/4	159	199
STD-4/3	179	219
STD-4/ 2	199	259
APTO-6/6	159	199
APTO-6/5	169	209
APTO-6/4	179	229
ALPINA LODGE (lujo). STD-2/2	219	289
ALPINA LODGE (lujo). APTO-4/4	189	249

TIGNES: PROMOCIÓN OTOÑO

DEL 27/09 AL 29/11

La mejor época en el glaciar:
Nieve polvo, poca gente y buen precio

ROND POINT DES PISTE	T. BAJA 27/09-25/10	T. MEDIA 25/10-29/11
Std 2	289	319
Std 4	269	289
Apto 6	259	279

* Incluye: 7 noches + 6 días de forfait Tignes
(precio fijo para todos los remontes que se encuentren abiertos)

MONDIAL ASSISTANCE



TELÉFONO ASISTENCIA 24H
902 21 31 00 +34 91 452 29 14

Seguro ANUAL 365 días
desde contratación
73,40 Euros

Seguros de temporada
hasta el 31/05/08
51.10 Euros

Tarifas de seguros por tramos de días

DIAS	ESPAÑA	ANDORRA	EUROPA
Hasta 1	4	6	7
Hasta 3	9	14	15
Hasta 6	17	27	28
Hasta 10	24	37	38

ASEGURATE, NO LO DUDES. SU COSTE ES INSIGNIFICANTE, TENIENDO EN CUENTA QUE ALGUNAS REPATRIACIONES CUESTAN DE 3.000 A 6.000 EUROS

RESUMEN DE COBERTURAS DEL CONTRATO SUSCRITO ENTRE SKI MADRID Y ELVIASEG

ASISTENCIA-REPATRIACIÓN

- Repatriación o traslado sanitario Ilimitado
- Gastos médicos:
 - España (únicamente para el supuesto de accidente producido durante la práctica de esquí en las pistas) 1.200 Euros
 - Andorra y Europa (enfermedad y accidente) 6.010,12 Euros
- Repatriación o traslado de fallecidos ilimitados ilimitado
- Gastos post-mortem 601,00 Euros
- Transmisión de mensajes urgentes..... ilimitado
- Repatriación o traslado ilimitado
- Gastos de prolongación de estancia en hotel, 75 Euros / día 10 días
- Gastos de estancia de un acompañante cuando el asegurado se encuentre fuera de su país de residencia y/o nacionalidad 75 e/día .. 10 días
- Desplazamiento de un acompañante ilimitado
- Regreso anticipado ilimitado
- Pago de muletas 30,05 Euros
- Rescate en pistas 601,00 Euros

EQUIPAJES, previa denuncia ante el organismo competente:

- Indemnización en caso de robo, destrucción total o parcial o pérdida durante el traslado por una empresa de transporte público 300,51 Euros
- Compra de artículos de primera necesidad en caso de demora en la entrega de equipajes superior a 24 horas 30,05 Euros

Reembolso de forfait en caso de repatriación médica 150,25 Euros
Reembolso de clases de ski o snowboard en caso de repatriación médica 150,25 Euros

ESTA INFORMACIÓN NO TIENE VALOR CONTRACTUAL

Tenemos a disposición del cliente condicionado de exclusiones de la póliza así como opcional el Seguro de Anulación. La no contratación del seguro, implica que el cliente asume todos los riesgos del viaje, teniendo que demostrar con firma y rúbrica estar en posesión de otra póliza que le cubra la práctica del esquí o snowboard.

ESCUELA OFICIAL SKI MADRID Y TELEMAR SIERRA NEVADA

CLASES PARTICULARES

Se imparten clases de: esquí alpino, snowboard, baches, fondo, fuera pista y telemark

	1 Alumno	2 Alumnos	3 Alumnos	4 Alumnos
Una hora	35	40	45	50
1/2 día (3 horas)	103	117	131	145
Día completo (6 horas)	195	221	248	275

LAS CLASES A PARTIR DE LAS 14:00 HORAS TIENEN UN 15% DE DESCUENTO EN SIERRA NEVADA

SUDÁFRICA (Tiffindel)
Agosto 2008



Rider: Jorge Fernández (9 años)

CURSILLOS DE SEMANA (15 h.)

Esquí alpino, snowboard y telemark

	T.A.	T.M.	T.B.	T.P.
ADULTOS	120	120	120	120
NIÑOS	120	120	120	120

CURSILLOS DE FIN DE SEMANA SIERRA NEVADA Y MADRID

Esquí alpino, Snowboard y Telemark

	2 horas diarias	3 horas diarias
ADULTOS Y NIÑOS	-----	70
SNOWBOARD	12 Euros/h. y pax en grupo de 3 a 5	

SIERRA DE MADRID. SÁBADOS / DOMINGOS

CURSO I

Control Total - Esquí Entre 6 y 14 años

Curso Ideal para todos aquellos niños que por su edad necesitan estar controlados todo el día. Grupo de 6 a 8 niños. El curso comprende de 3 h. lectivas, siendo el resto esquí acompañado con el mismo monitor, así como el transporte en autobús.

Hay una pequeña parada a medio día. Los grupos se estructuran por niveles. SOV (seguros obligatorio de viajeros) está incluido en el forfait así como la asistencia en la pista, pero queda excluido cualquier otro gasto. Tenemos opcional un seguro exclusivo de esquí.

TOTAL 6 DÍAS = 258 Euros

CURSO II

Curso Progresivo de Esquí A partir de 14 años

Curso ideal para adolescentes y adultos que desean tanto aprender como mejorar su nivel de esquí o snowboard. Grupos de 6 a 8 personas distribuidos por niveles. El curso consta de 3 h. con monitor y el resto del día tiempo libre para practicar el aprendizaje de la mañana incluyendo el transporte en autobús.

SOV incluido en el forfait así como asistencia en pista, pero al igual que en el curso I queda excluido cualquier otro gasto. Tenemos opcional un seguro exclusivo de esquí - snowboard.

TOTAL 6 DÍAS = 198 Euros

CURSO III

Camps Exclusivos Snowboard

- Máximo 6 personas / grupo
- Control total todo el día
- Clases teóricas y prácticas
- Son igual que en I y II
- Transporte en autobús
- Riders de AEDE líderes en camps específicos



TOTAL 6 DÍAS = 258 Euros

CONDICIONES GENERALES

Cursos Sierra de Madrid

El precio ofertado corresponde a 6 subidas en las que no se incluye en precio del forfait, el cual se abona cada día en la estación de esquí, tramite que realizará la organización, no teniendo responsabilidad sobre cualquier pérdida que pudiera ocurrir con los mismos una vez queden entregados.

En caso de suspenderse subidas por motivos ajenos (meteorología, falta de nieve etc.) se avisará con la mayor antelación posible y las subidas se pospondrán a días con mejores condiciones; es decir, la contratación de este curso no implica que obligatoriamente tenga que ser consecutivo de semana en semana.

En caso de cierre de la estación, una vez el grupo se encuentre en la misma, si no se pudiese completar el día entero, contará como subida realizada.

Las devoluciones de dinero serán por su parte proporcional con 3 o menos subidas realizadas, y nunca por decisión propia del cliente (falta de asistencia se computa como subida). A partir de la 4ª o 5ª se compensará, en su parte proporcional, con el curso de la temporada siguiente.

TARIFAS ALQUILER DE MATERIAL 2009

Duración	1 Día	2 Días	3 Días	4 Días	5 Días	Hasta 7 días	Hasta 10 Días	Temporada
Equipo SENIOR	28	45	55	60	65	70	85	199
Equipo JUNIOR	18	25	35	39	45	49	59	149
Esquí+ SENIOR	20	30	40	45	49	53	59	169
Bastones JUNIOR	12	19	25	29	34	39	45	129
Botas Esquí SENIOR	8	12	16	20	24	28	30	79
JUNIOR	6	9	12	15	18	20	24	59
Bastones	3	4	5	6	7	9	12	-----
Portaesquí	6	10	13	15	17	18	20	49
Snowblade	18	27	34	42	48	53	59	169
Tabla Snow	24	34	44	54	64	64	84	169
Botas Snow	9	15	17	21	23	29	33	89
Equipo Completo Snow	30	48	58	68	78	88	98	228
Raquetas de nieve	12	16	20	23	24	25	26	-----
Cascos	3	5	7	9	11	15	18	29

* Todos los equipos de snowboard tienen una fianza de 250 euros que será reembolsada en el momento de la devolución del equipo en perfecto estado.

TALLER DE MATERIAL

Más de 500 reparaciones anuales avalan nuestro trabajo después de 20 años de dedicación.

ESQUÍ

- | | |
|---|------------------|
| | Euros |
| • R0 Encerado en frío (Máquina) | 10 |
| • R1 Afilado cantos (exterior e interior) | 15 |
| • R2 Cantos + pulido suelas | 20 |
| • R3 Cantos + pulido suelas + cera fría | 25 |
| • R4 Cantos + pulido suelas + Kofis +cera fría..... | 35 |
| • R5 Reparación especial..... | BAJO PRESUPUESTO |

SNOWBOARD

- | | |
|---|------------------|
| | Euros |
| • R0 Encerado en frío (Máquina) | 10 |
| • R1 Afilado cantos + cera | 15 |
| • R2 Cantos + pulido suelas | 20 |
| • R3 Cantos + pulido suelas + cera fría | 25 |
| • R4 Cantos + pulido suelas + Kofis +cera fría..... | 35 |
| • R5 Reparación especial..... | BAJO PRESUPUESTO |
| • Protecciones nose y tail (la pareja) | 35 |

BOTAS

Ganchos, remaches, botines, despiece...
Plantillas a medida para todo tipo de pies
BAJO PRESUPUESTO

PRECIOS IDÉNTICOS ALQUILER TEMPORADA 2008



SKI MADRID
&
BEACH MADRID



PUENTE DE LA INMACULADA 2008

PRIMERAS NIEVES

ESPECTACULARES PRECIOS DE ESQUÍ ANTICRISIS

MÁS DE 20 AÑOS DANDO PRECIO Y CALIDAD. Desde 1988

ST. LARY PUEBLO 5 al 8/12 (3 noches + 3 esquí). 2 LL		ST. LARY ARD. Y CHALETS 5 al 8/12 (3 noches + 3 esquí). 3 LL		PIAU ENGALY 5 al 8/12 (3 noches + 3 esquí). 1 LL	
APTO 4 OCC. 4	119	APTO 4 OCC. 4 ARD	139	STD 6 OCC. 6	129
APTO 4 OCC. 3	129	APTO 4 OCC. 3 ARD	149	STD 6 OCC. 5	139
APTO 4 OCC. 2	149	APTO 4 OCC. 2 ARD	179	STD 6 OCC. 4	149
APTO 6 OCC. 6	119	APTO 6 OCC. 6 ARD	129	STD 6 OCC. 3	169
APTO 6 OCC. 5	129	APTO 6 OCC. 5 ARD	139	STD 4 OCC. 4	129
APTO 6 OCC. 4	139	APTO 6 OCC. 4 ARD	149	STD 4 OCC. 3	149
APTO 8 OCC. 8	109	CHALET 8 OCC. 8	119	STD 4 OCC. 2	179
APTO 8 OCC. 7	119	CHALET 8 OCC. 7	129		
APTO 8 OCC. 6	129	CHALET 8 OCC. 6	139		
APTO 8 OCC. 5	139	CHALET 8 OCC. 5	149		

PAS DE LA CASA 5 al 8/12 (3 noches + 3 esquí). 2 LL		LUCHÓN / PEYRAGUDES 5 al 8/12 (3 noches + 3 esquí). 3 LL		PYRAGUDES 5 al 8/12 (3 noches + 3 esquí). 3 LL	
STD 4 OCC. 4	204	APTO 7 OCC. 7	99	APTO 10 OCC. 10	109
STD 4 OCC. 3	230	APTO 7 OCC. 6	109	APTO 10 OCC. 9	119
STD 4 OCC. 2	288	APTO 7 OCC. 5	119	APTO 10 OCC. 8	129
STD 6 OCC. 6	183	APTO 6 OCC. 6	99	APTO 8 OCC. 8	109
STD 6 OCC. 5	196	APTO 6 OCC. 5	109	APTO 8 OCC. 7	119
STD 6 OCC. 4	216	APTO 6 OCC. 4	119	APTO 8 OCC. 6	129
DUPLEX 7 OCC. 7	188	CAUTERETS 5- 8/(3 noches+3 esq). 3 LL		APTO 6 OCC. 6	109
DUPLEX 7 OCC. 6	199	APTO 6 OCC. 6	109	APTO 6 OCC. 5	119
DUPLEX 7 OCC. 5	217	APPTO 6 OCC. 5	119	APTO 6 OCC. 4	129
DUPLEX 8 OCC. 8	190	APTO 6 OCC. 4	129	APTO 6 OCC. 3	139
DUPLEX 8 OCC. 7	199	STD 4 OCC. 4	119	STD 4 OCC. 2	159
DUPLEX 8 OCC. 6	215	STD 4 OCC. 3	139		
DUPLEX 8 OCC. 5	265	STD 4 OCC. 2	159		

VALLNORD - ANDORRA



OFERTAS PAQUETES TODA LA TEMPORADA

AHOTELS (excepto Navidad, Fin de año, Reyes y Semana Santa). * Otras fechas: Consultar.

PIOLETS PARK & SPA- SOLDEU



5 Noches en Media Pensión

Entrada domingo y salida viernes

5 Días de Esquí en Grand Valira

5 Días de Programa Relax en el Hotel

Forfait de lunes a viernes incluido

BAJA 552€ MEDIA 663€

AMPLIACIÓN FIN DE SEMANA

Noches de viernes y sábados, con esquí incluido sábados y domingos +

1 entrada gratis a Caldea

SUPLEMENTO POR PERSONA:

BAJA 228€ MEDIA 272€

HOTEL PIOLET - SOLDEU



5 Noches en Media Pensión

Entrada domingo y salida viernes

5 Días en Media Pensión

Entrada domingo y salida viernes

BAJA 552€ MEDIA 663€

AMPLIACIÓN FIN DE SEMANA

Noches de viernes y sábados, con esquí incluido sábados y domingos

1 entrada gratis a Caldea o excursión en raquetas en G.V.

SUPLEMENTO POR PERSONA:

BAJA: 205€ - MEDIA: 245€

5 Noches en Media Pensión

Entrada domingo y salida viernes

5 Días en Media Pensión

Entrada domingo y salida viernes

BAJA 228€ MEDIA 272€

HOTEL PRISMA - ESCALDES ó PRINCEP - ANDORRA

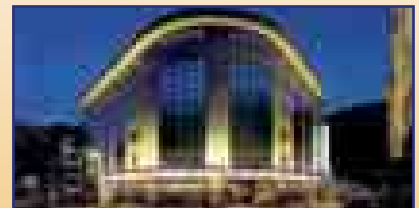

5 Noches en AD "Buffet"

Entrada domingo

y

salida viernes

5 Días esquí Vallnord

o

Grandvalira

o

Forfait Relax Caldea

3 días Caldea

+ 1 descubierta Club

+ 2 Entradas Generales

+ 1 Servicio 30 minutos

BAJA 455€ MEDIA 555€

DISPONEMOS DE DOSSIER PRECIOS TODO ANDORRA

SALIDAS ESPECIALES

NAVIDAD – FIN DE AÑO – REYES

Los siguientes precios son por persona y están basados en sus distintas ocupaciones.

En algunas estaciones puede haber variaciones de fechas por delante o por detrás.

SEMANAS COMPLETAS en otras estaciones; ver páginas posteriores revista. Transporte en autobús sólo para grupos de 40 plazas mínimo a 140 € / plaza.

Consultar avión + transfer a cualquier estación de los alpes.

ST. LARY PUEBLO. 2 Llaves 27-1/01 o 1-6/01 (5 noches + 4 esquí)		ST. LARY ARD. Y CHALETS 27-1/01 o 1-6/01 (5 noches + 4 esquí)		PIAU ENGALY. 1 Llave 27-1/01 o 1-6/01 (5 noches + 4 esquí)	
APTO 4 OCC. 4	249	APTO 4 OCC. 4 ARD	282	STD 6 OCC. 6	259
APTO 4 OCC. 3	289	APTO 4 OCC. 3 ARD	349	STD 6 OCC. 5	289
APTO 4 OCC. 2	379	APTO 4 OCC. 2 ARD	459	STD 6 OCC. 4	329
APTO 6 OCC. 6	209	APTO 6 OCC. 6 ARD	249	STD 6 OCC. 3	399
APTO 6 OCC. 5	229	APTO 6 OCC. 5 ARD	279	STD 4 OCC. 4	289
APTO 6 OCC. 4	259	APTO 6 OCC. 4 ARD	319	STD 4 OCC. 3	349
APTO 8 OCC. 8	219	CHALET 8 OCC. 8	239	STD 4 OCC. 2	459
APTO 8 OCC. 7	229	CHALET 8 OCC. 7	249	Opcional 5º día de esquí = 25 €	
APTO 8 OCC. 6	249	CHALET 8 OCC. 6	269		
APTO 8 OCC. 5	269	CHALET 8 OCC. 5	289		
Opcional 5º día de esquí = 30 €		Opcional 5º día de esquí = 30 €			

LUCHÓN. 3 Llaves 27-1/01 o 1-6/01 (5 noches + 4 esquí)		PEYRAGUDES. 3 Llaves 27-1/01 o 1-6/01 (5 noches + 4 esquí)		CAUTERETS. 3 Llaves 27-1/01 o 1-6/01 (5 noches + 4 esquí)	
APTO 7 OCC. 7	179	APTO 7 OCC. 7	209	APTO 6 OCC. 6	199
APTO 7 OCC. 6	189	APTO 7 OCC. 6	219	APTO 6 OCC. 5	229
APTO 7 OCC. 5	199	APTO 7 OCC. 5	229	APTO 6 OCC. 4	259
APTO 7 OCC. 4	229	APTO 7 OCC. 4	259	APTO 6 OCC. 3	309
APTO 6 OCC. 6	189	APTO 6 OCC. 6	219	STD 4 OCC. 4	229
APTO 6 OCC. 5	199	APTO 6 OCC. 5	229	STD 4 OCC. 3	269
APTO 6 OCC. 4	219	APTO 6 OCC. 4	249	STD 4 OCC. 2	359
APTO 6 OCC. 3	259	APTO 6 OCC. 3	289	Opcional 5º día de esquí = 30 €	
APTO 6 OCC. 2	349	APTO 6 OCC. 2	379		
Opcional 5º día de esquí = 20 €		Opcional 5º día de esquí = 30 €			

REYES ALPES. 2/3 Llaves 3 AL 10/01 (7 noches + 6 esquí)		PAS DE LA CASA – GRAND VALIRA. 2 LL 26-1/01 o 1-7/01 (6 noches + 5 esquí)		SOLDEU – GRAND VALIRA. 2 LL 1 – 6 o 7/01 (5/6 noches + 4 esquí)	
LA PLAGNE STD 4	277	STD 4 OCC. 4	445	STD 4 OCC. 4	344
LES ARCS 1800 APTO 6	299	STD 4 OCC. 3	534	STD 4 OCC. 3	407
TIGNES STD 4	333	STD 4 OCC. 2	699	STD 4 OCC. 2	534
DEUX ALPES APTO 6	249	STD 6 OCC. 6	394	STD 6 OCC. 6	310
ALPE D'HUEZ APTO 6	218	STD 6 OCC. 5	437	STD 6 OCC. 5	342
LES MENUIRES APTO 6	248	STD 6 OCC. 4	499	STD 6 OCC. 4	389
AVORIAZ APTO 7	299	DUPLEX 7 OCC. 7	412	DUPLEX 7 OCC. 7	321
VAL D'ISERE STD 4 E.K	339	DUPLEX 7 OCC. 6	450	DUPLEX 7 OCC. 6	349
MERIBEL APTO 6 E.V	374	DUPLEX 7 OCC. 5	505	DUPLEX 7 OCC. 5	389
COURCHEVEL 1800 E.V.	311	DUPLEX 8 OCC. 8	399	DUPLEX 8 OCC. 8	324
VALTHORENS STD 4 3V	389	DUPLEX 8 OCC. 7	435	DUPLEX 8 OCC. 7	349
CHAMONIX APTO 6	279	DUPLEX 8 OCC. 6	477	DUPLEX 8 OCC. 6	382
Obligatorio 6 días de esquí.		Opcional 6º día de esquí = 34 €		Opcional 5º día de esquí = 25 €	

SERVICIOS INCLUIDOS: Sábanas en todos los alojamientos excepto Alpes. Toallas en Cauterets y St. Lary Ardoisieres. Traslados a las pistas en St. Lary, Luchón y Cauterets. Piscina en Luchón y Cauterets.

SERVICIOS DISPONIBLES: Piscina, sauna, hamman en Ardoisieres,

SERVICIOS NO INCLUIDOS: Toallas en estaciones no especificadas, tasas de estancia y fianza a la entrega de llaves. Tarifas seguros en página 2.

GRANDVALIRA	Temporada única del 29/11/08 al 03/05/09	
	ADULTOS	NIÑOS
1 día	44,00	31,00
2 días	77,00	54,00
3 días	115,00	80,00
4 días	153,00	102,00
5 días	179,00	125,00
6 días	213,50	148,00
7 días o más (por día)	35,00	24,50



HOTEL CASADO ***	ALTA 5-8/12; 26/12-6/01 21/02-1/03; 4-13/04	MEDIA 20-25/12; 24/01-20/02 2-22/03	BAJA 7-23/01; 23/03-30/04 14-19/04	SUPER BAJA Resto de fechas
DOBLE EN AD	70	60	45	40
INDIV. EN AD	105	85	67	60



Descuentos: 3.º y 4.º pax: 30%, niños (2-14 años): 40%, 5.ª pax o niño: 50%
Todos los fines de semana son TM excepto los de TA

APARTAHOTEL CONDOR**



Precios por std y día según ocupación	T. ALTA 05 al 09/12; 25/12 al 05/01; 13 al 14/02; 20 al 28/02; 19 al 21/3; 05 al 12/04	T. MEDIA 12 al 13/12; 19 al 24/12; 9a l 10/01; 16 al 17/01; 23 al 24/01; 30 al 31/01; 6 al 12/02; 15 al 19/02; 6 al 7/03; 13 al 18/03; 27 al 28/03; 3 al 4/04	T. BAJA Resto de fechas
	Std 1	59.00	49.50
Std 2	102.00	81.50	56.00
Std 3	121.00	100.00	72.50
Std 4	128.50	105.00	81.00
Std 5	172.00	136.00	105.00
Std 6	196.00	168.00	117.00



A pie de pista. Opcional desayuno = 6.20 €, opcional parking = 13 €.
Restaurante en planta baja

PETIT HOTEL *** Centro del pueblo a 200 mt. de las pistas

	T. ALTA ALTA 5-8/12; 26/12-6/01 21/02-1/03; 4-13/04	T. MEDIA MEDIA 20-25/12; 24/01-20/02 2-22/03	T. BAJA BAJA 7-23/01; 23/03-30/04 14-19/04	T. PROMO SUPER BAJA Resto de fechas
	Pvp / pax en doble	62.00	54.50	44.50
3ª pax	20.00	20.00	20.00	20.00
Individual	104.00	89.00	69.00	40.00



DEUSOL. Soldeu 2 llaves						
TEMP. / SAISON	INMACULADA	BAJA	MEDIA	ALTA	NAVIDADES	SEMANA SANTA
SAB. - SAB. 7 DÍAS/JOURS	01/12 - 07/12 (min. 3 días)	08/12 - 19/12 06/01 - 06/02 07/03 - 03/04 11/04 - 01/05	20/12 - 24/12 07/02 - 13/02 28/02 - 06/03 04/04 - 10/04	14/02 - 27/02	25/12 - 05/01	08/04 - 13/04 (min. 4 días)
ESTUDIO CABINA 2/4	115	440	660	725	890	105
ESTUDIO CABINA 3/5	125	485	725	800	1000	115
ESTUDIO CABINA 4/6	135	535	800	880	1100	125
AP./DUPLIX 4/6 - 1 DOR.+CAB.	155	610	910	1000	1260	145
AP./DUPLIX 5/7 - 1 DOR.+CAB.	170	675	1000	1100	1375	155
AP./DUPLIX 6/7 - 2 DORMITORIOS	180	700	1050	1160	1450	165
DUPLIX 7/8 - 2 DOR.+CAB.	200	775	1125	1275	1600	175

LAKE PLACID. Pas de La Casa 2 llaves						
TEMP. / SAISON	INMACULADA	BAJA	MEDIA	ALTA	NAVIDADES	SEMANA SANTA
SAB. - SAB. 7 DÍAS/JOURS	01/12 - 07/12 (min. 3 días)	08/12 - 19/12 06/01 - 06/02 07/03 - 03/04 11/04 - 01/05	20/12 - 24/12 07/02 - 13/02 28/02 - 06/03 04/04 - 10/04	14/02 - 27/02	25/12 - 05/01	08/04 - 13/04 (min. 4 días)
ESTUDIO CABINA 2/4	135	530	780	860	1065	165
ESTUDIO CABINA 3/5	150	580	860	950	1170	135
ESTUDIO CABINA 4/6	165	635	945	1045	1290	145
AP./DUPLIX 4/6 1 DOR.+CAB.	195	745	1120	1210	1480	170
AP./DUPLIX 5/7 1 DOR.+CAB.	215	820	1230	1335	1630	185
DUPLIX 7/8 2 DOR.+CAB.	235	900	1350	1465	1790	205

* Consultar precios Paradis Blanc, Sapporo y Calgary, en zona Pas de la Casa.

BANSKO SKI & GOLF RESORT - BULGARIA

LA NIEVE DE LOS BALCANES ESTÁ ASEGURADA.

Ski Madrid es la 1ª mayorista española en la estación más al este de Europa: Bansko. A tan solo 3:10 h. en vuelo directo desde España y transfer desde su capital (Sofía) a 150 km. a la estación de esquí. A día de hoy tiene 78 km. de pista, pero su ampliación en tres años la convertirá en el mejor complejo de ski y golf de Europa (150 km. de pista, 5 campos de golf, aeropuerto internacional a tan solo 10 min. en coche, paisajes idílicos de lagos y montañas). La nieve es de gran calidad y el desnivel esquiable de casi 1.700 m. Desde el monte Todorka hasta el pueblo, hay una pista de más de 14 km. balizada.

Salidas especiales a Bansko - Bulgaria.

Copa del Mundo 2009

Mejor estación de esquí de Europa del este.

La nieve está en los Balcanes. Idílicos paisajes



SOLICITAR CUALQUIER OTRA FECHA NO ESPECIFICADA

Semana 1 Navidad	27/12/08 al 03/01/09
Semana 2 Reyes	03 al 10/01/09
Semana 3 Universitaria I	14 al 21/02/09
Semana 4 Universitaria II	21 al 28/02/09
Semana 5 San José	14 al 21/03/09
Semana 6 Semana Santa	05 al 12/04/09

***SEMANA 3, 4 Y 5= 5% DTO.**

ADICIONAL SOLO SOBRE ALOJAMIENTO

TARIFAS LINEALES Ocupación Máxima

APTO - 5	595 €
APTO - 4	625 €
STUDIO - 3	645 €
STUDIO - 2	695 €



APARTAMENTOS GÓNDOLA-I • NUEVOS INAUGURACIÓN 01/12/08

LOS PRECIOS INCLUYEN

- Avión Madrid - Sofía - Madrid
- Transfer Sofía - Bansko - Sofía
- 7 noches de alojamiento según tipología
- Sábanas, toallas, sauna, gimnasio y guardaesquí
- 6 días Ski Pass Bansko
- Visita por la ciudad de Sofía
- Receptivo español de SKI MADRID-PASEB toda la temporada

ACTIVIDADES OPCIONALES

- Curso esquí semana español/inglés 12 horas 96 €
- Seguro completo Mondial Assitance 8 días 38 €
- Alquiler de material
- Visita Monasterio de Rila
- Primeras playas Griegas a 2 horas
- Recorrido turístico por Razlog (a 10 km. de Bansko)
- Aguas termales de Dobrinishte (a 7 km.)

TODOS LOS PRECIOS SON POR ALOJAMIENTO Y SEMANA (6/7 DÍAS)

PRECIOS POR APTO/NOCHE	T. BAJA	T. ALTA
	1-21/12; 11-01/22-02 01-03/03-04; 12-04/01-12-09 (VERANO 2009 ABIERTO)	21-12/11-01; 22-02/01-03 03/12-04
STD 2/3 PAX	55	75
APTO 1 HAB. 4/5	65	95

APARTAMENTOS GÓNDOLA. A estrenar 1 de diciembre de 2008. Situación a 400 mts. de las pistas. Sauna, gimnasio y alquiler de material en el mismo edificio. Categoría 2/3 llaves. Situado en la zona consolidada muy cerca de las pistas.

KEMPINSKI HOTEL ***** - The Leading Hotel of the World - BANSKO

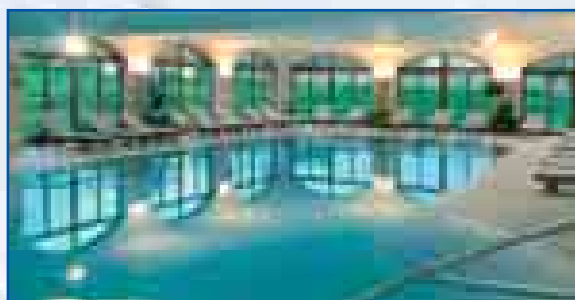

Precios por persona/noche	Promoción Hasta 30/11	Baja 1 al 18/12/08 16/01 al 15/04	Alta 19/12 al 15/01/09	Fines de Semana Inf. a 7 noches
Deluxe room (individual)	94	156	195	216
Deluxe room (doble)	58	105	125	140
Executive room (individual)	132	222	270	310
Executive room (doble)	75	142	170	186
Junior Suite (doble)	90	172	205	218
Suite Deluxe (doble)	133	240	275	285
Suite Alpine (doble)	163	272	318	318
3.ª Cama adulto en Jr. Suite y Suite	45	45	45	45
Spto. cena	29	29	29	29

* Precios por persona y noche en A+D.



VALLE DEL TENA

FORMIGAL



Calendario TEMPORADA VALLE DE TENA	TARIFA	ADULTO	INFANTIL
T.OFERTA: 29/11 al 6/12; 14-20/12; 22/03 al 04/04	2 DÍAS	76.00	60.50
T.PROMOCIÓN: 7 al 13/12; 15 al 21/03; 12/04	3 DÍAS	113.50	90.00
T.BAJA: 18 al 31/01; 8 al 14/03	4 DÍAS	149.50	119.00
T.MEDIA: 21 al 27/12; 01 al 21/02; 1 al 7/03	5 DÍAS	171.50	136.00
T.ALTA: 04-10/01; 22 al 28/02; 5 al 11/04	6 DÍAS	203.50	161.50
FIN AÑO: 28/12 al 03/01	7 DÍAS	234.50	186.50

OFERTAS ESPECIALES FORAITS Válidas para Temporadas OFERTA, PROMOCIÓN Y BAJA

HOTEL ABBA FORMIGAL ****

	T. Oferta		T. Prom		T. Baja		T. Media		Reyes, Carnaval y S. Santa		T. Fin Año	
	A.D.	M.P.	A.D.	M.P.	A.D.	M.P.	A.D.	M.P.	A.D.	M.P.	A.D.	M.P.
5, 6 ó 7 noches	47	72	52	77	66	91	80	105	103	128	124	145
Flexiesquí D-J	47	72	52	77	69	94	83	108	106	128	124	145
Flexiesquí V-S	47	72	52	77	73	98	107	129	124	145	124	145

Para todos los niños menores de 12 años con cualquier tipo de forfait, disfrutarán de un día gratis en el "PARQUE TEMÁTICO PIRENARIUM", en Sabiñanigo

HOTEL EGUZKI LORE*** Formigal



	T. Oferta		T. Prom		T. Baja		T. Media		Reyes, Carnaval y S. Santa		T. Fin Año	
	M.P.	M.P.	M.P.	M.P.	M.P.	M.P.	M.P.	M.P.	M.P.	M.P.	M.P.	
5, 6 ó 7 noches	41	51	56	67	69	85						
Flexiesquí D-J	56	66	68	72	85	91						
Flexiesquí V-S	69	72	74	87	87	91						

HOTEL ACOGEDOR BIEN SITUADO CON BAR-CAFETERÍA, SALÓN Y PARKING.

HOTEL NIEVESOL *** Formigal

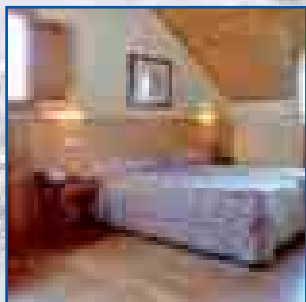

	T. Oferta		T. Prom		T. Baja		T. Media		T. Alta		T. Fin Año	
	A.D.	M.P.	A.D.	M.P.	A.D.	M.P.	A.D.	M.P.	A.D.	M.P.	A.D.	M.P.
Semana 5, 6 ó 7 noches	---	47.50	---	54.10	---	64.50	---	73.30	---	79.70	---	93.00
Flexiesquí D-J	42.80	57.80	44.30	59.30	55.70	70.70	65.40	80.40	74.60	89.60	81.70	96.70
Flexiesquí V-S	57.00	72.00	66.70	81.70	66.70	81.70	77.90	92.90	78.10	93.10	85.50	100.50

GARAJE Y PARKING EXTERIOR. ACCESO MINUSVÁLIDOS. SALÓN. BAR CAFETERÍA. DISCOTECA. ANIMACIÓN NIÑOS

HOTEL VILLA DE SALLENT 3*** Formigal

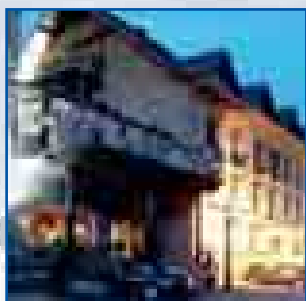

	T. Oferta		T. Prom		T. Baja		T. Media		Reyes, Carnaval y S. Santa		T. Fin Año	
	A.D.	M.P.	A.D.	M.P.	A.D.	M.P.	A.D.	M.P.	A.D.	M.P.	A.D.	M.P.
Semana 5, 6 ó 7 noches	43.00	67.50	47.50	72.00	52.00	76.50	61.00	85.20	61.00	85.20	77.50	102.00*
Flexiesquí D-J	47.00	71.50	52.20	77.00	55.00	79.50	64.50	89.00	64.50	89.00	79.00	103.00*
Flexiesquí V-S	49.00	73.50	54.20	79.00	57.70	82.00	68.50	93.00	73.50	98.00	81.00	105.00*

LOS SERVICIOS Y RESTAURANTES SON COMUNES AL DE 4*. POSIBLE UTILIZACIÓN DE VESTUARIOS DESPUÉS DE ESQUIAR EL DÍA DE LA SALIDA.

HOTEL VILLA DE SALLENT 4**** Formigal



	T. Oferta		T. Prom		T. Baja		T. Media		Reyes, Carnaval y S. Santa		T. Fin Año	
	A.D.	M.P.	A.D.	M.P.	A.D.	M.P.	A.D.	M.P.	A.D.	M.P.	A.D.	M.P.
Semana 5, 6 ó 7 noches	51.00	75.50	56.50	81.00	64.50	89.00	77.50	102.00	77.50	102.00	112.00	137.00*
Flexiesquí D-J	55.00	80.00	61.50	86.00	66.50	91.00	81.00	105.00	81.00	105.00	113.50	138.00*
Flexiesquí V-S	57.20	82.00	63.50	88.00	72.00	96.50	85.00	109.50	90.00	114.50	114.50	139.00*

INAUGURADO INVIERNO DE 2001. PARKING ACCESO MINUSVÁLIDOS. INTERNET SISTEMA WIFI. HILO MÚSICAL. GIMNASIO. JACUZZI. SAUNA. BAÑO TURCO. TRANSPORTE GRATUITO A PISTAS (SEXTAS)

FORMIGAL Y PANTICOSA

NOVEDADES 2007. NUEVOS REMONTES. MÁS PISTAS

- 3 nuevos remontes. 2 de 8 plazas y 1 de 6
- 10 nuevas pistas (1 free rider, 1 bordercross)
- Un total de 105,5 Km.
- Ampliación de innivación artificial. 84 cañones nuevos, lo que hace un total de 370 cañones.
- Nuevos establecimientos (Pizzeria, Chocolatería, edificio polivalente Sextas...)
- Nuevo Aparcamiento de 1.600 plazas etc.

En pleno Corazón del Pirineo Aragonés se encuentra la Estación de Esquí de **FORMIGAL** presidiendo al Valle de Tena.

Escuela de Formigal Semana 5 días (15 horas)

MODALIDAD	OFERTA	PROMOCIÓN	BAJA	MEDIA	ALTA	FIN AÑO
ESQUÍ ALPINO						
Adultos/niños	85	85	90	95	110	110
SNOWBOARD						
Adultos/niños	100	100	100	100	100	100

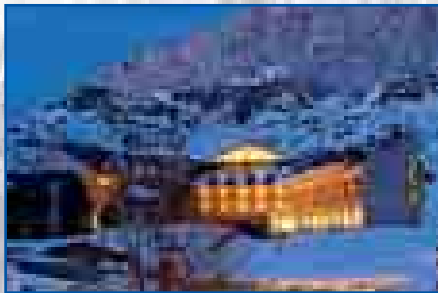

HOTEL MELIA ALTO ARAGÓN****

ESTANCIA MÍNIMA 4 NOCHES					ESTANCIA 3 NOCHES O MENOS				
	PROMO	BAJA	MEDIA	ALTA		PROMO	BAJA	MEDIA	ALTA
HD	57.78	67.03	84.26	113.42	HD	57.78	83.79	115.93	141.76
MP	79.77	89.02	106.25	136.00	MP	79.77	121.93	132.82	170.00
Supl. Individ.	24.61	24.61	26.75	32.10	Supl. Individ.	24.61	30.76	33.44	40.13

• 3º pax adulta 15% reducción • Niños 2-11 años compartiendo habitación con 2 adultos 50% reducción • Precios por persona y día en Euros.

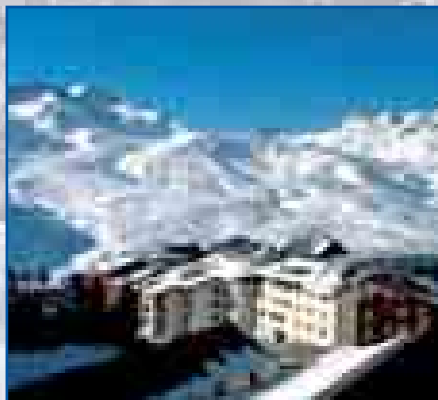

APARTAMENTOS MIDI. Formigal

PVP NOCHE / STD	T. OFERTA			T. PROMOCIÓN			T. BAJA		
	STD 2/3	STD 3/4	STD 5/6	STD 2/3	STD 3/4	STD 5/6	STD 2/3	STD 3/4	STD 5/6
5 O 7 NOCHES	47	57	71	52	63	78	61	73	89
DÍAS SUELTOS D- J	61	75	92	72	101	121	72	101	121
DÍAS SUELTOS V- S	72	101	121	85	125	153	85	125	153
PVP NOCHE / STD	T. MEDIA			T. ALTA			T. FIN DE AÑO		
	STD 2/3	STD 3/4	STD 5/6	STD 2/3	STD 3/4	STD 5/6	STD 2/3	STD 3/4	STD 5/6
5 O 7 NOCHES	73	87	108	81	102	126	89	118	145
DÍAS SUELTOS D- J	85	125	153	88	134	161	91	138	167
DÍAS SUELTOS V- S	90	138	166	92	140	172	94	144	177

* Precio por estudio y día, alojamiento situado en la estación de Formigal de categoría de 2 llaves
*Suplemento Media Pensión por persona y día: 17€ PAGO DIRECTO

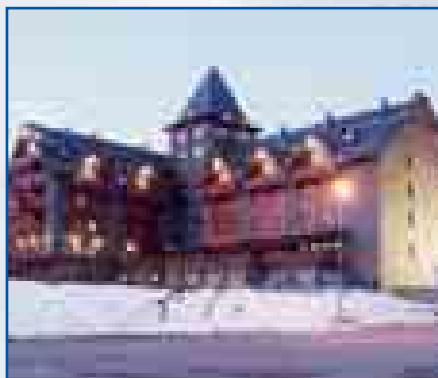

HOTEL SALIECHO **** Formigal

PRECIO PAX/NOCHE	T. Oferta		T. Prom		T. Baja		T. Media		T. Alta		T. Fin Año	
	A.D.	M.P.	A.D.	M.P.	A.D.	M.P.	A.D.	M.P.	A.D.	M.P.	A.D.	M.P.
Semana 5,6 ó 7 noches	46.20	69.20	61.50	84.50	69.10	92.10	82.20	105.20	92.90	115.90	117.60	140.60
Flexiesquí D-L-M-X-J	63.00	86.00	69.50	92.50	78.10	101.10	92.90	115.90	106.50	129.50	121.20	144.20
Flexiesquí V-S	73.10	96.10	81.90	104.90	92.00	115.00	109,40	132,40	111.10	134.10	126.50	149.50

PRINCIPALES SERVICIOS: SOLARIUM, PISCINA CLIMATIZADA EXTERIOR, CUBIERTA INTERIOR, SAUNA, HAMACA CALIENTE, RAYOS UVA, SALA DE ESTÉTICA, ALQUILER DE ESQUÍ, TRANSPORTE A PISTAS. GUARDAESQUIS. *CONSULTAR PRECIOS HABITACIÓN CON VISTA AL VALLE

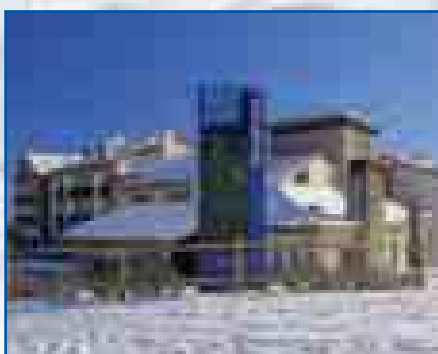

HOTEL BARCELÓ JACA **** (Campo de Golf 18 hoyos)

PRECIO POR NOCHE	01/11 04/12	05/12 08/12	09/12 18/12	19/12 24/12	25/12 08/01	09/01 07/04	08/04 11/04	12/04 29/04
HAB. DOBLE AD	54	88	54	74	88	62	88	62
HAB. DOBLE MP	78	112	78	98	112	86	112	86

Suplementos fines de semana : 01/11 al 18/12 (excepto del 5 al 8/12) = 20 € - hab./noche / 09/01 al 07/04 = 15 € hab./noche / 12/04 al 25/04 = 15 € hab./noche
PAQUETES ESPECIALES DEL 9 AL 19/12; DEL 8 AL 4/04 Y DEL 12 AL 29/04 / 3, 4 Y 5 NOCHES (de domingo a jueves) = 47 € hab./noche / 2 NOCHES (fin de semana) = 62/50 € hab. / noche / Suplemento MP = 20 €

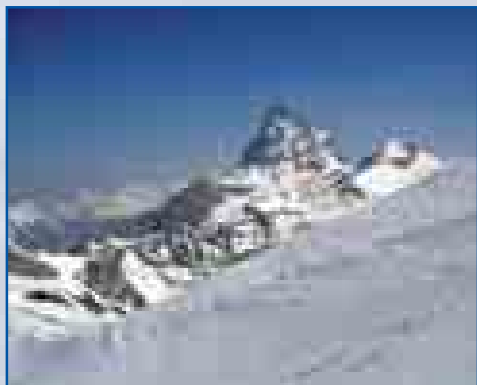

DATOS TÉCNICOS

- Situación: Valle de Aragón por N-330 a 33 Km. de Jaca. Cotas 1.725 a 2.300.
- Remontes: 1 silla de 4 desembagable, 1 silla de 4, 3 silla de 2, un trampolín 70/90, Tele baby.
- Cañones de nieve: 115
- Pista más larga: Toboganes
- Pista más difícil: Don Simón
- Pista más fácil: Prado Blanco
- Pista más bonita: Roca

REMONTES ASTÚN (Días consecutivos o no consecutivos)

NIÑOS < 6 GRATIS	ADULTO	NIÑOS (6-12)
2 DÍAS	64	52
3 DÍAS	91	74
4 DÍAS	118	96
5 DÍAS	140	112
6 DÍAS	168	134
7 DÍAS	196	156

REMONTES CANDANCHÚ

NIÑOS < 6 GRATIS	ADULTO	NIÑOS (6-12)
2 DÍAS	64	52
3 DÍAS	91	74
4 DÍAS	118	96
5 DÍAS	140	112
6 DÍAS	168	134
7 DÍAS	196	156

HOTEL SANTA CRISTINA***. REFORMADO 2006

Habitación	RÉGIMEN	T.Media	T.Alta
INDIVIDUAL	AD	79	99
DOBLE	AD	58	68
DOBLE SUP.	AD	80	100
SUPL. 3ª PAX	AD	33	33

- Precio por persona y noche en alojamiento + desayuno.
- Suplemento MP = 19 € / pax

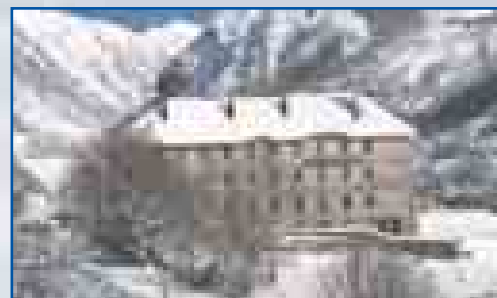

HOTEL CANDANCHU **/sup.



CALENDARIO TEMPORADAS

T. ALTA	25 al 27/12; 2 al 4/01
T. MEDIA	del 8 al 28/02; del 5 al 11/04
T. BAJA	del 21 al 27/11; del 4/01 al 07/02; del 1 al 21/03; del 12 al 18/04
T. PROMO	del 30/11 al 20/12; del 22/03 al 04/04; del 19 al 25/04

ESTANCIAS DE 5, 6 Y 7 NOCHES CON ENTRADA EL DOMINGO

	T. ALTA	T. MEDIA	T. BAJA	T. PROMO
AD	74.00	62.00	44.00	39.00
MP	93.00	81.00	60.00	54.00
SUPL. IND.	23.00	23.00	16.00	16.00

FINES DE SEMANA Y DÍAS SUELTOS.

	T. ALTA	T. MEDIA	T. BAJA	T. PROMO
AD	74.00	62.00	62.00	56.00
MP	96.00	81.00	81.00	75.00
SUPL. IND.	23.00	23.00	23.00	16.00

- DTO. 3.ª Pax=30% • Dto. niños=50% • Precios por persona y día • 7% de I.V.A. incluido
- Se consideran niños de 7 a 12 años • Niños de 3 a 6 años inclusive, compartiendo habitación: AyD 10 €/día (pago directo) • Niños de 0 a 2 años, cuna gratis (sobre demanda) • Se admiten perros hasta 12 Kg. 7€/día. Pago directo en el Hotel • Las estancias pueden ser de 5/6/7 noches, con entrada el domingo por la tarde y salida el viernes, sábado o domingo siguiente al mediodía. O bien, de 2/3/4 noches de domingo a jueves en T. Baja y Promoción.



HOTEL EDELWEISS *** CANDANCHÚ

	ESTANCIA DE 5 Y 7 NOCHES CON ENTRADA EL DOMINGO				FIN SEMANA PROMOCIÓN	F. SEMANA / PUENTES / DÍAS SUELTOS EXCEPTO T.A.
	T. ALTA	T. MEDIA	T. BAJA	T. PROMO		
A.D.	74.00	62.00	44.00	39.00	56.00	62.00
M.P.	93.00	81.00	60.00	54.00	75.00	81.00
P.C.	109.00	97.00	75.00	69.00		
SUPL. IND.	23.00	23.00	16.00	16.00	16.00	23.00

Precios por persona y noche en hab. Doble • Dto 3ª px = 30% • Dto niño = 50%



VALLE DE BENASQUE

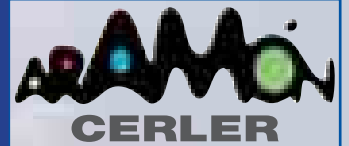

COTAS: 1.500 A 2.630. CAÑONES NIEVE: 197.
13,2 KM DE INNIACIÓN. REMONTES: 7 TELESQUÍAS,
4 SILLAS BIPLAZA, 4 SILLAS CUATRIPLAZA,
1 SILLA DE SEIS PLAZAS.



CURSILLOS DE 5 DÍAS (15 HORAS, LUNES A VIERNES) Horario de 10:00 a 13:00 horas.	ADULTOS	NIÑOS (5 a 11 años)
TEMPORADA ALTA	100	97
TEMPORADA MEDIA	91	87
TEMPORADA BAJA	86	85
TEMPORADA PROMOCIÓN	86	82
SEMANAS PROMOCIÓN + OFERTAS (15/12/08 al 19/12/08 y 13/04/09 al 17/04/09)	74	74

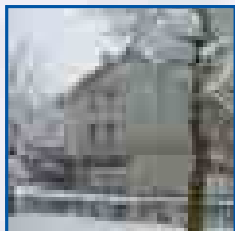

GRAN HOTEL BENASQUE *** Ctra. Anciles, 3. Benasque.
•Observaciones: Entrada el domingo cena y salida en viernes desayuno en 5 días o domingo desayuno en 7 días. Cerrado en mayo y noviembre.
•Suplemento: Habitación individual 15 €/día. Cena de Nochebuena 40 €. Cena de Nochevieja 85 €. Los suplementos de las cenas de Nochevieja y Nochebuena son obligatorios y de pago directo en el hotel.
•Descuentos: Niños hasta 12 años, con 2 adultos, 20% descuento. 3ª persona, 10% descuento.

69 habitaciones.

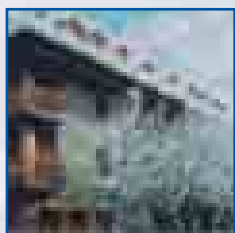

HOTEL CIRIA *** Avda. Los Tilos, s/n.
•Observaciones: En los fines de semana que detallamos a continuación se aplicará el paquete fin de semana a 113.70 €/pax: 14-15/12, 28-29/03 y 04-05/04. Oferta 7x6 será aplicable en las siguientes semanas: 09/12-16/12, 16/12-23/12, 23/03-30/03 y 30/03-06/04. Estancias de 5 y 7 días con entrada domingo tarde. Semana del 30/12 al 06/01 paquete 7 días obligatorio. Suplemento cena fin de año y nochebuena pago directo en el hotel. Gastos de anulación: de 14 a 11 días de antelación 10%, de 10 a 7 días de antelación 15%, de 6 a 4 días de antelación 25%, de 3 a 1 día de antelación 50%, no show 100%.
•Suplemento: Hab. Doble uso individual. T. Alta: 53.13 €/hab/día. Hab. Doble uso individual resto temporadas: 34.54 €/hab/día. Duplex salón: 48.68 €/hab/día. Suite-jacuzzi: 97.35 €/hab/día. Cuna (pago directo): 4.40 €/día. Cena de Nochebuena: 32.50 €/pax/día. Cena de Nochevieja adultos: 97.40 €/pax/día. Cena de Nochevieja niños: 55.66 €/pax/día (cenas de nochebuena y nochevieja pago directo en el hotel).

•Descuentos: 3ª y 4ª pax en hab. Duplex o suite: 10% dto. 3ª pax en hab. Doble: 20% dto.

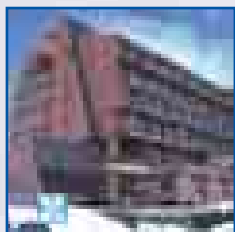

HOTEL EVENIA MONTE ALBA ***

•Observaciones: Estancia mínimas 5 noches. Navidad-Fin de año-Reyes entrada en domingo del 23/12 al 05/01 (ambos inclusive). Semana Santa entradas del 16 al 22/03 (ambos inclusive). Estancias mínimas 4 noches. Puente Constitución entradas del 05 al 08/12 (ambos inclusive). Carnaval entradas del 03 al 09/02 (ambos inclusive). Estancias mínimas 2 noches resto de temporadas. Entrada cualquier día de la semana excepto sábado. Todas las habitaciones dobles tienen capacidad para un supletorio para 3ª persona niño o adulto. El segundo supletorio es posible en algunas habitaciones bajo petición. OFETAS ESPECIALES: días gratis en las estancias del 09 al 23/12 y del 23 al 29/03 en estancias de 7 días sólo se pagan 5 (la gratuidad se aplica a los últimos días de la estancia). Del 30/03 al 06/04 en estancias de 7 días se pagan 6 (la gratuidad se aplica al último día de estancia). Adulto con un niño en hab. individual 20% dto. y sin suplemento individual (el adulto paga como doble el niño tiene 20% dto. sobre el precio de la doble). OFETAS NO ACUMULABLES. El cierre de Hotel dependerá de la fecha del cierre de la Estación. •Suplemento: Para estancias inferiores a 3 noches 15% de incremento. Consultar disponibilidad. Cena y cotillón de fin de año (opcional): Clientes alojados en MP o PC (con cena), cotillón de fin de año adultos 54 €, niños 18 €, cena de fin de año incluida para adultos y niños. Clientes alojados en HD cotillón de fin de año adultos 54 €, niños 18 €. Cena de fin de año adultos 34.50 €, niños 17 €. Las reservas son bajo petición y pago directo en el hotel. Del 05/12 al 08/12 suplemento de 7.70 € persona/día. Del 23/03 al 29/03 suplemento del 7.50 € persona/día.

•Descuentos: Pax extra 30%. Niños 1º-2º de 3-12, 99 años 50 %. Reducción niños y 3ª persona las arriba indicadas, mínimo 2 adultos de pago (max. 4 pax). Excepto en hab. 2/3 mínimo 2 adultos de pago (max. 3 pax). Hab. familiar 2/4 mínimo 2 adultos de pago (max. 4 pax) y en hab. 4/6 mínimo 4 adultos. Gupos tendrán un 5% dto. deberán tener un mínimo de 25 personas adultas. Nos se considerará grupo una agrupación de clientes individuales. Peticiones on request y se confirmará con el pago de un mínimo del 15 % del importe total. Del 01/12 al 04/12 dto. de 19.10 € persona/día. Del 27/01 al 02/02 dto. de 7.50 € persona/día.

T. ALTA		T. MEDIA		T. BAJA		T. PROMO	
5 DÍAS	7 DÍAS	5 DÍAS	7 DÍAS	5 DÍAS	7 DÍAS	5 DÍAS	7 DÍAS
392.50	549.50	355.00	497.00	317.50	444.50	300.00	420.00

• Precios por persona en base hab. doble en MP.

	PROMO	BAJA	MEDIA	ALTA
5 DÍAS estancia Mp + 5 esquí	272.50	288.53	314.42	400.72
6 DÍAS estancia Mp + 6 esquí	354.05	370.10	396.05	482.40
7 DÍAS estancia Mp + 6 esquí	381.17	404.00	440.26	560.85
FIN DE SEMANA Estancia AD/MP + 2 esquí	148.20	148.20	148.20	148.20

PRECIOS PAX/DÍA	HAB. DOBLE			HAB. INDIVIDUAL			REDUCCIONES	
	AD	MP	PC	AD	MP	PC	3ª PAX	NIÑOS
01/12-03/12	48.63	63.50	72.96	68.63	83.50	92.96	30 %	50 %
04/12-07/12	78.38	93.25	102.71	107.75	122.63	132.09	30 %	50 %
08/12-20/12	48.63	63.50	72.96	68.63	83.50	92.96	30 %	50 %
21/12-27/12	69.88	84.75	94.21	96.63	111.50	120.96	30 %	50 %
28/12-10/01	78.38	93.25	102.71	107.75	122.63	132.09	30 %	50 %
11/01-24/01	48.63	63.50	72.96	68.63	83.50	92.96	30 %	50 %
25/01-31/01	57.00	71.88	81.34	79.63	94.50	103.96	30 %	50 %
01/02-07/03	69.88	84.75	94.21	96.63	111.50	120.96	30 %	50 %
08/03-21/03	57.00	71.88	81.34	79.63	94.50	103.96	30 %	50 %
22/03-04/04	48.63	63.50	72.96	68.63	83.50	92.96	30 %	50 %
05/04-12/04	69.88	84.75	94.21	96.63	111.50	120.96	30 %	50 %

HG CERLER ***

PRECIOS POR PAX	T. PROMO	T. BAJA	T. MEDIA	T. ALTA	T.EXTRA
DOBLE EN AD	44.94	55.64	66.34	81.32	87.74
DOBLE EN MP	64.20	74.90	85.60	100.58	107.00
1º NIÑO EN AD	11.24	13.91	33.17	40.66	43.87
1º NIÑO EN MP	20.86	23.54	42.80	50.29	53.50
3º ADULTO AD	33.71	41.73	49.75	61.00	65.81
3º ADULTO MP	52.97	61.00	69.00	80.25	85.06
DOBLE USO IND. AD	61.00	77.04	98.44	118.77	130.54
DOBLE USO IND. MP	80.25	96.30	117.70	138.03	149.80

T. PROMO: 8 - 25/12; 11-15/01; 22-26/03; 29-02/04; 12-16/04.

T. BAJA: 18-22/01; 25-29/01; 08-12/03; 15-18/03; 05-07/04

T.MEDIA: 06-08/01; 16-17/01; 01-05/02; 08-12/02; 15-19/02; 01-05/03; 27-28/03; 03-04/04; 08-11/04; 17-18/04

T.ALTA: 05-07/12; 09-10/01; 23-24/01; 30-31/01; 06-07/02; 13-14/02; 20-28/02; 06-07/03; 13-14/03; 19-21/03

T. EXTRA: 26/12-05/01



EL COMPLEJO HG tanto el Hotel como los Apartamentos están situados en el centro de Cerler Estación, a escasos 2 minutos de la pista principal que da a la estación mas bonita del Pirineo Aragonés.

APTOS HG CERLER

Categ. 3 llaves	BAJA	MEDIA	ALTA
Apto 2/4	72	88	128
Apto 4/6	112	137	204
Desayuno/pax	6	6	6
MP/Adulto	16	16	16
MP Niño	9	9	9

• Precio por apartamento y noche en SA

BOÍ TAÜLL RESORT

La estación más alta de los Pirineos

2 020 a 2 750 m

La estación más alta de los Pirineos. A 10 km. del Parque Nacional de Aigüestortes y con un conjunto de ermitas románicas declaradas Patrimonio de la Humanidad por la UNESCO. Enclavada en el Valle de Boí reúne todas las condiciones para unas excelentes vacaciones de invierno. Con acogedores alojamientos en construcción tradicional de alta montaña con madera, piedra y pizarra.



CALENDARIO TEMPORADA

		FORFAITS	1/2 día	1 día	2 días	3 días	4 días	5 días	6 días	7 días	
PROMO	8 AL 18/12; 22 AL 25/12; 1 AL 5/03, 8 AL 12/03; 15 AL 19/03; 22/03 AL 7/04; 13/04 AL 9/05	ALTA	Adulto	26.50	34.00	64.00	84.00	104.00	122.00	140.00	158.00
			Infantil	21.00	26.50	49.00	61.50	74.00	86.50	99.00	111.50
BAJA	6 AL 31/01; 6 AL 7/03; 13 AL 14/03; 20 AL 21/03	BAJA	Adulto	24.50	32.00	60.00	78.00	96.00	114.00	132.00	150.00
			Infantil	20.00	24.50	45.00	52.50	66.00	77.50	89.00	100.50
MEDIA	19 AL 21/12; 1 AL 28/02; 8 AL 12/04	PRIMAVERA	Adulto	---	18.00	---	---	---	---	---	---
ALTA	26/12 AL 5/01		Infantil	---	13.00	---	---	---	---	---	---

APTO. AUGUSTA**** (precio por apartamento)	T. PROMOCIÓN		T. BAJA		T. MEDIA		T. ALTA	HOTEL BOÍ TAUL RESORT*** HOTEL ROMANTIC*** (precio por apartamento)	T. PROMOCIÓN		T. BAJA		T. MEDIA		T. ALTA
	08 al 18/12 - 01 al 05/03 08 al 12/03 - 15 al 19/03 22 al 07/04 - 13 al 09/05		06/01 al 31/01 - 06 al 07/03 13 al 14/03 - 20 al 21/03		19 al 25/12 - 01 al 26/02		Resto fechas		08 al 18/12 - 01 al 05/03 08 al 12/03 - 15 al 19/03 22 al 07/04 - 13 al 09/05		06/01 al 31/01 - 06 al 07/03 13 al 14/03 - 20 al 21/03		19 al 25/12 - 01 al 26/02		Resto fechas
	Fin Semana	Laborable	Fin Semana	Laborable	Fin Semana	Laborable	Precio por noche		Fin Semana	Laborable	Fin Semana	Laborable	Fin Semana	Laborable	Precio por noche
Apto. 1 habitación 2 adultos y 1 niño	269	128	337	160	415	197	236	A.D.	95	42	109	46	128	53	75
Apto. 2 habitación 3 adultos y 1 niño	346	164	426	202	499	236	300	M.P.	125	57	142	61	159	68	91
Apto. 3 habitación 5 adultos y 1 niño	439	208	525	248	620	294	372	SUP. INDV.	41	18	47	20	57	23	34
Suplementos: Desayuno 10 €, MP 36 €, PC 56 €. Descuento niños sobre pensión alimenticia 50% (de 2 a 6 años) y 25% (de 6 a 12 años)								Suplementos: Desayuno 10 €, MP 36 €, PC 56 €. Descuento niños sobre pensión alimenticia 50% (de 2 a 6 años) y 25% (de 6 a 12 años)							

HOTEL TAUL** HOTEL RESIDENCIAL LA SOLANA*** (precio por apartamento)	T. PROMOCIÓN		T. BAJA		T. MEDIA		T. ALTA	APTO. LA SOLANA 2 LL (precio por apartamento)	T. PROMOCIÓN		T. BAJA		T. MEDIA		T. ALTA
	08 al 18/12 - 01 al 05/03 08 al 12/03 - 15 al 19/03 22 al 07/04 - 13 al 09/05		06/01 al 31/01 - 06 al 07/03 13 al 14/03 - 20 al 21/03		19 al 25/12 - 01 al 26/02		Resto fechas		08 al 18/12 - 01 al 05/03 08 al 12/03 - 15 al 19/03 22 al 07/04 - 13 al 09/05		06/01 al 31/01 - 06 al 07/03 13 al 14/03 - 20 al 21/03		19 al 25/12 - 01 al 26/02		Resto fechas
	Fin Semana	Laborable	Fin Semana	Laborable	Fin Semana	Laborable	Precio por noche		Fin Semana	Laborable	Fin Semana	Laborable	Fin Semana	Laborable	Precio por noche
A.D.	68	35	75	37	105	4	59	Estudio 2/4 pax	197	99	240	120	273	136	157
M.P.	96	43	103	45	134	52	75	Apto. 2/5 pax	230	115	268	133	311	155	176
SUP. INDV.	27	12	30	13	46	14	26	Apto. Dúplex 3/6 pax	295	148	355	178	415	208	223
Descuento niños 50% (de 2 a 6 años) y 25% (de 6 a 12 años). Descuento 3.ª y 4.ª pax 15%. En Residencial La Solana no se admiten cama supletorias.								Apto. Dúplex Sup. 3/6 pax 305 160 365 188 425 218 233							
								Consultar régimen alimenticio. Descuento niños sobre pensión alimenticia 50% (de 2 a 6 años) y 25% (de 6 a 12 años). Limpieza diaria excepto cocina. Equipados con lencería y menaje.							

APTO. RESIDENCIAL LA SOLANA (precio por apartamento)	T. PROMOCIÓN		T. BAJA		T. MEDIA		T. ALTA	DATOS TÉCNICOS 1.200 plaza Hoteleras. 8 Restaurantes y 16 Cafeterías. Excursiones en moto nieves y raquetas. Snowpark. 44 Pistas (10 V + 5 A+ 20 R + 9 N). Animación nocturna e infantil.
	08 al 18/12 - 01 al 05/03 08 al 12/03 - 15 al 19/03 22 al 07/04 - 13 al 09/05		06/01 al 31/01 - 06 al 07/03 13 al 14/03 - 20 al 21/03		19 al 25/12 - 01 al 26/02		Resto fechas	
	Fin Semana	Laborable	Fin Semana	Laborable	Fin Semana	Laborable	Precio por noche	
Estudio 3 pax	148	74	180	90	205	102	127	
Estudio Sup. 3 pax	156	78	186	93	211	106	132	
Apto. Dúplex 3/5 pax	246	123	296	148	346	173	212	
Apto. 4/6 pax	276	138	321	160	373	186	225	
Apto. Dúplex 6/8 pax	386	193	453	227	526	263	310	
Consultar régimen alimenticio. Descuento niños sobre pensión alimenticia 50% (de 2 a 6 años) y 25% (de 6 a 12 años). Limpieza diaria excepto cocina. Equipados con lencería y menaje.								

EN TODOS LOS ALOJAMIENTOS:
Noches Mínimas
Inmaculada y Semana Sta - 4 noches
Reyes - 5 noches
Fin de Año - 6 Noches

SIERRA NEVADA 3.398m GRANADA

La 3ª Estación más alta de Europa, 2008 más remontes y más pistas



CALENDARIO DE TEMPORADAS

T. PROMO	01-05/12; 08-12/12; 14-19/12; 26-30/04
T. BAJA	22-27/03; 30/03-03/04; 12-17/04
T. MEDIA	22-25/12; 04-09/01; 11-16/01; 18-23/01; 25-30/01; 01-06/03; 08-13/03; 15-20/03; 03-12/04; 17-19/04; 24-26/04
T. ALTA	05-08/12; 12-14/12; 20-22/12; 25/12-04/01; 31/01-01/03; FINES SEMANA

REMONTES

ADULTOS	BAJA	MEDIA	ALTA	NIÑOS, SENIOR Y MINUSVÁLIDOS	BAJA	MEDIA	ALTA
3 DÍAS	93.00	105.00	114.00	3 DÍAS	55.50	63.00	68.50
4 DÍAS	120.50	135.00	148.00	4 DÍAS	72.50	81.50	89.00
5 DÍAS	138.50	161.00	180.00	5 DÍAS	83.00	96.50	108.00
6 DÍAS	166.00	193.00	216.00	6 DÍAS	99.50	116.00	129.50
7 DÍAS	193.50	225.50	252.00	7 DÍAS	116.00	135.00	151.00

Sierra Nevada con sus 3.398 metros de altura en la salida del telesquí del Veleta, se convierte en la tercera estación más alta de Europa, y con su nueva innivación artificial (producen nieve a +5°) asegura el esquí de Diciembre a Mayo.

MELIA SIERRA NEVADA

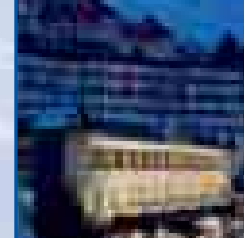

MELIA SOL Y NIEVE



HOTEL MELIA SIERRA NEVADA****

MELIA SIERRA NEVADA	28/11 al 04/12 08/12 al 18/12	05/12 al 07/12 19/12 al 25/12	26/12 al 03/01	04/01 al 15/02 08/03 al 21/03	16/02 al 07/03	22/03 al 02/04 12/04 al 18/04	03/04 al 11/04	19/04 al 25/04
HAB. CUADRUPLE	54	97	156	97	124	73	97	54
HAB. DOBLE	67	114	203	114	160	87	114	67

HOTEL MELIA SOL Y NIEVE****

MELIA SOL Y NIEVE	28/11 al 04/12 08/12 al 18/12	05/12 al 07/12 19/12 al 25/12	26/12 al 03/01	04/01 al 15/02 08/03 al 21/03	16/02 al 07/03	22/03 al 02/04 12/04 al 18/04	03/04 al 11/04	19/04 al 25/04
HAB. CUADRUPLE	54	97	156	97	124	73	97	54
HAB. DOBLE	67	114	203	114	160	87	114	67

• Precios por persona y noche en régimen de MP. Supl. Doble uso individual = 53 € • Cuna gratis. 3º pax adulto y niño en doble = 25%.

HOTEL MARIBEL***

PRECIOS POR PAX	T. PROMO	T. BAJA	T. MEDIA	T. ALTA	T.EXTRA
DOBLE EN AD	49.22	67.41	90.95	116.63	134.82
DOBLE EN MP	70.62	88.81	112.35	138.03	156.22
1º NIÑO EN AD	FREE	FREE	FREE	FREE	FREE
1º NIÑO EN MP	14.45	14.45	14.45	14.45	14.45
3º ADULTO AD	12.30	16.85	22.74	8.31	67.41
3º ADULTO MP	33.70	38.25	44.14	79.72	88.81
DOBLE USO IND. AD	49.22	104.86	139.10	175.48	204.37
DOBLE USO IND. MP	70.62	126.26	160.50	196.88	225.77

T. PROMO: 8 - 18/12; 12/04.....

T. BAJA: 10-15/01; 21-26/03; 28/03-02/04; 04-07/04

T.MEDIA: 19-25/12; 6-8/01; 18-22/01; 25-29/01; 01-05/02; 08-12/02; 15-19/02; 01-05/03; 08-12/03; 15-18/03

T.ALTA: 05-07/12; 21-18/12; 19-21/03; 08-12/04. Todos los fines de semana enero, febrero y marzo

T.EXTRA: 26/12-05/01

HOTEL ZIRYAB *** SUP.

H. DOBLE	ALTA	MEDIA	BAJA	PROM
AD	-----	-----	-----	45
MP	118	92	74	63

Precios por pax. 3ª y 4ª pax 15% dto. Niños 25% dto

HOTEL TELECABINA**

PVP EN H. DOBLE	T. ALTA	T. MEDIA	T. BAJA	T. PROMO
AD	-----	-----	-----	38
MP	89	73	63	55
HAB. CUADRUPLE	T. ALTA	T. MEDIA	T. BAJA	T. PROMO
AD	-----	-----	-----	33
MP	82	66	58	49

*Precios por pax en régimen elegido. 3ª, 4ª, 5ª y 6ª pax 15% dto. Niños dto 25%

CALENDARIO DE TEMPORADAS H. ZIRYAB Y H. TELECABINA	T. PROMO	1-5/12; 8-12/12; 14-19/12; 11-30/04
	T. BAJA	12-14/12; 21-26/03; 29/03-02/04; 12-17/04
	T. MEDIA	18-25/12; 3-8/01; 10-15/01; 17-22/01; 24-29/01; 01-05/02; 07-12/02; 01-05/03; 07-12/03; 14-19/03; 02-11/04
	T. ALTA	5-7/12; 12-14/12; 26/12-03/01; 12-28/02; RESTO FINES SEMANA, ENERO, FEBRERO Y MARZO

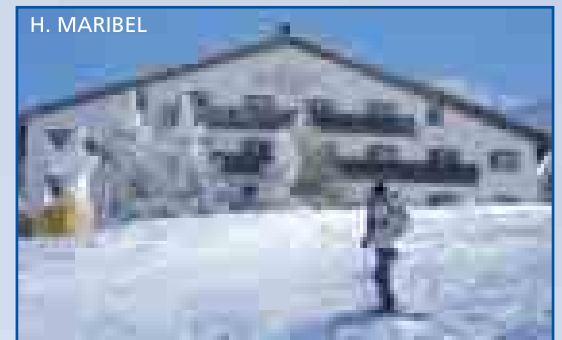

H. ZIRYAB

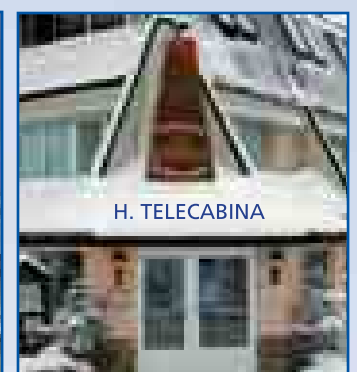
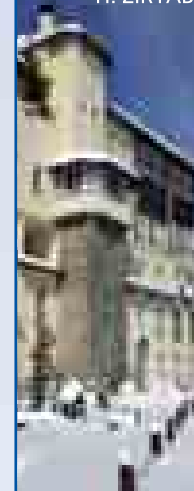

H. TELECABINA

APTOS. MARIBEL. 2 LL.

	PAX 8	PAX 7	PAX 6
TA	278	246	230
TM	220	208	190
TB	192	182	170

APTOS. ALFA (2 DORM). 2 LL.

	6 PAX	5 PAX	4 PAX
T.S	288	267	267
T.M	208	187	170
T.B	160	150	140

PIRINEO FRANCÉS • SAINT LARY • PIAU ENGALY



Saint Lary y Piau Engaly son las dos estaciones francesas más cercanas a España por el túnel de Bielsa. "Tan sólo 535 Km. la primera cuenta con 33 restaurantes, 2 discotecas, 13 cafés y pubs, 2 cines y más de 100 comercios. La segunda es la más alta del Pirineo francés (1.850m.) y asegura la nieve por contrato. Normalmente por la nieve caída suele ser la última en cerrar la temporada."



ST LARY VIGNEC CHALET 70/100 m2. 3 LLAVES ST. LARY PUEBLO. 2/3 LLAVES

Precios Persona	8 pax	7 pax	6 pax
29/11-13/12	225	235	246
13/12-20/12	202	208	216
20/12-27/12	287	302	323
27/12-03/01	324	344	372
03/01-17/01	200	207	217
17/01-31/01	208	216	227
31/01-07/02	215	224	237
07/02-14/02	311	329	355
14/02-21/02	324	344	372
21/02-28/02	311	329	355
28/02-07/03	287	302	323
07/03-21/03	235	245	256
21/03-28/03	200	207	217
28/03-04/04	212	218	226
04/04-11/04	233	241	252
11/04 al final	200	207	217

Precios Persona	Std 2	T2- 4/3	T2- 4/4	T3-6/4	T3- 6/5	T3- 6/6	T3- 8/6	T3- 8/7	T3- 8/8
29/11-13/12	280	263	237	249	231	219	235	224	216
13/12-20/12	237	226	209	217	206	198	208	201	196
20/12-27/12	378	349	307	327	297	278	303	286	273
27/12-03/01	446	407	350	377	337	311	346	322	304
03/01-17/01	242	229	209	219	205	196	208	199	193
17/01-31/01	256	241	219	229	213	203	217	207	200
31/01-07/02	270	253	227	239	221	210	225	214	206
07/02-14/02	422	387	335	359	324	299	331	310	293
14/02-21/02	446	407	350	377	337	311	346	322	304
21/02-28/02	422	387	335	359	324	299	331	310	293
28/02-07/03	378	349	307	327	297	278	303	286	273
07/03-21/03	270	253	227	239	221	209	225	214	206
21/03-28/03	242	229	209	219	205	197	208	199	193
28/03-04/04	227	215	199	207	196	188	198	191	186
04/04-11/04	281	266	244	254	238	228	242	232	225
11/04 al final	242	229	209	219	205	196	208	199	193

Incluye: 7 noches + 6 días de forfait.

Incluye: 7 noches + 6 días de forfait. No incluye ni sábanas ni toallas. Tasas en destino.

PIAU ENGALY. 1 Llave

Precios Persona	STD 2	STD 4/3	STD 4/4	STD 6/5	STD 6/6
29/11-13/12	275	249	214	217	199
13/12-20/12	217	199	177	179	168
20/12-27/12	382	338	281	285	256
27/12-03/01	474	414	339	344	306
03/01-17/01	238	217	191	193	179
17/01-31/01	258	233	203	205	190
31/01-07/02	275	249	214	217	199
07/02-14/02	442	388	319	324	289
14/02-21/02	474	414	339	344	306
21/02-28/02	442	388	319	324	289
28/02-07/03	382	338	281	285	256
07/03-21/03	276	249	214	217	199
21/03-28/03	238	217	191	193	179
28/03-04/04	217	199	177	179	168
04/04-11/04	258	233	203	205	190
11/04 al final	238	217	191	193	179

Incluye: 7 noches alojamiento a pie de pista en std. 1 llave + 6 días de esquí

ST LARY PLA D'ADET. 2/3 Llaves

Precios persona	STD 2	STD 4/3	STD 4/4	STD 6/5	STD 6/6	APTO 8/7	APTO 8/8
29/11-13/12	299	277	247	249	234	232	223
13/12-20/12	249	234	206	207	208	206	199
20/12-27/12	409	372	323	327	302	299	284
27/12-03/01	487	437	373	422	344	340	320
03/01-17/01	209	240	217	219	208	206	199
17/01-31/01	274	254	228	229	216	214	206
31/01-07/02	289	267	237	239	224	222	213
07/02-14/02	460	414	356	360	330	326	307
14/02-21/02	551	437	373	378	345	340	320
21/02-28/02	460	414	356	360	330	326	307
28/02-07/03	409	372	324	327	302	299	284
07/03-21/03	289	267	237	239	224	222	213
21/03-28/03	256	239	217	219	208	206	199
28/03-04/04	240	224	206	207	198	196	189
04/04-11/04	299	279	253	255	241	239	180
11/04 al final	269	239	217	219	208	206	199

Incluye: 7 noches + 6 días de forfait. No incluye ni sábanas ni toallas. Tasas destino



PEYRAGUDES

Résidence "Les Hameaux de Balestas". Pie de pista

TARIFAS FORFAITS

DÍAS	2	3	4	5, 6 y 7
ADULTOS	62	93	124	155
NIÑOS hasta 11 años	50	75	100	125

Precios persona	20/12 27/12	27/12 3/01	3/01 10/01	10/01 17/01	17/01 24/01	24/01 07/02	7/02 21/02	21/02 07/03	07/03 21/03	21/03 28/03	28/03 4/04	4/04 11/04
Studio 4 pers.	339	369	169	209	259	289	499	459	289	209	169	209
2 Pièces 4 pers.	419	539	199	239	289	319	799	749	319	239	199	239
2 Pièces 6 pers.	469	599	229	269	319	349	859	819	349	269	229	269
3 Pièces 6 pers.	529	649	259	299	349	379	909	869	379	299	259	299
3 Pièces 8 pers.	569	719	309	349	399	429	979	939	429	349	309	349
4 Pièces 8 pers.	629	789	359	399	449	479	1079	1039	479	399	359	399
4 Pièces 10 pers.	719	899	429	469	519	549	1129	1089	549	469	429	469
Chalet 10 pers.	889	1099	529	569	619	649	1249	1199	649	569	529	569

• Incluye 7 noches por unidad de alojamiento + sábanas + TV + piscina. Forfait ver cuadro precios adjunto. Tasas en destino. Fianza 300 € alojamiento

LES ARCS (3 estaciones) + LA PLAGNE (10 estaciones)

DOMINIO PARADISKI

1.600-1.800 1.950-2.000 1.250-3.250

LES ARCS 1.800

FECHA / ALOJAMIENTO	Std 2	Std 3	Std 3/4	Std 4/5	Apt 4	Apt 5	Apt 6	Apt 6/7	Apt 8	Apt 8/10
Hasta el 20/12/08	281	327	399	446	473	539	613	789	845	1088
20/12/08 - 27/12/08	430	500	610	682	724	824	938	1207	1293	1665
27/12/08 - 03/01/09	520	605	737	824	875	996	1134	1460	1564	2014
03/01/09 - 31/01/09	309	360	438	490	521	592	675	868	930	1197
31/01/09 - 07/02/09	402	468	570	637	677	770	877	1128	1209	1556
07/02/09 - 14/02/09	520	605	737	824	875	996	1134	1460	1564	2014
14/02/09 - 28/02/09	590	687	837	936	994	1131	1288	1657	1775	2286
28/02/09 - 07/03/09	520	605	737	824	875	996	1134	1460	1564	2014
07/03/09 - 14/03/09	430	500	610	682	724	824	938	1207	1293	1665
14/03/09 - 21/03/09	402	468	570	637	677	770	877	1128	1209	1556
21/03/09 - 04/04/09	351	409	498	557	591	673	767	986	1056	1361
04/04/09 - 18/04/09	402	468	570	637	677	770	877	1128	1209	1556
18/04/09 - 25/04/09	309	360	438	490	521	592	675	868	930	1197

• El precio incluye: 7 noches alojamiento + 6 días de forfait Paradiski + sábanas • No incluye: Toallas ni tasas (consultar). Tasas en destino.



LA PLAGNE. Residence AIME-2000

Fecha/Alojamiento	Std 2 pers. aprox 15 m²	Std 4 pers. aprox 29 m²	2 Pièces 5 pers. aprox 37 m²	3 Pièces 7 pers. aprox 42/55 m²
13/12/08 - 20/12/08	219	285	409	539
20/12/08 - 27/12/08	352	439	639	727
27/12/08 - 03/01/09	424	699	1029	1205
03/01/09 - 10/01/09	219	285	409	539
10/01/09 - 17/01/09	238	299	449	518
17/01/09 - 24/01/09	238	299	449	518
24/01/09 - 31/01/09	311	399	599	677
31/01/09 - 07/02/09	311	399	599	677
07/02/09 - 14/02/09	424	699	1029	1205
14/02/09 - 21/02/09	473	814	1199	1331
21/02/09 - 28/02/09	473	814	1199	1331
28/02/09 - 07/03/09	424	699	1029	1205
07/03/09 - 14/03/09	354	465	679	732
14/03/09 - 21/03/09	311	399	599	677
21/03/09 - 28/03/09	311	399	599	677
28/03/09 - 04/04/09	238	299	449	518
04/04/09 - 11/04/09	289	359	539	630
11/04/09 - 18/04/09	289	359	539	630
18/04/09 - 25/04/09	219	285	409	539

• Incluye: 7 nocht. x ud/alojamiento

PRIX PUBLICS - LA PLAGNE - HIVER 2009 (3 € de "Kit Manos Libres" incluido)

PRIX PUBLICS - PARADISKI ILLIMITÉ - HIVER 2009 (3 € de "Kit Manos Libres" incluido)

FORFAITS	ADULTOS		NIÑOS/SENIOR*	
	SEGÚN NIEVE			
13/12/08 - 20/12/08	155.50	117.50	SEGÚN NIEVE	
20/12/08 - 25/04/09	206.00	155.50	246.00	185.50
7 DÍAS				
13/12/08 - 20/12/08	175.00	132.00	SEGÚN NIEVE	
20/12/08 - 25/04/09	232.00	175.00	275.00	207.00

ENTRE LOS DOMINIOS ESQUIABLES MAS GRANDES DEL MUNDO

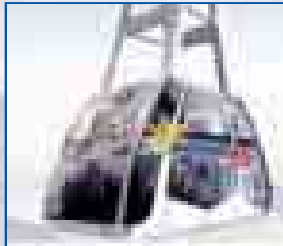

LES ARCS-PEISEY VALLANDRY RESIDENCIA****

Fecha/Alojamiento	T2-4 pax	T3-6 pax	T4-8 pax	T4-10 pax
15-12 al 22-12-2007	493	423	409	440
22-12 al 29-12-2007	709	574	562	683
29-12 al 05-01-2008	750	605	589	703
05-01 al 02-02-2008	522	447	429	473
02-02 al 09-02-2008	576	494	473	524
09-02 al 01-03-2008	750	605	589	703
01-03 al 08-03-2008	709	574	562	683
08-03 al 12-04-2008	576	494	473	524
12-04 al 19-04-2008	522	447	429	473

Alojamiento alto standing situado a 100 mt. del teleférico Vanoise Express Incluye: 7 noches, 6 días de forfait Paradiski (todas las estaciones de Les Arcs y La Plagne juntas), piscina cubierta, fitness, sábanas, toallas, TV, salón chimenea. Opcional: Saunay baño turco. Tasa en destino = 1 € pax / día. Fianza 200 €.

BELLECOTE LA PLAGNE

Residencia - 3000 (2 llaves)	Std 4 pers. aprox 29 m²
13/12/08 - 20/12/08	285
20/12/08 - 27/12/08	439
27/12/08 - 03/01/09	699
03/01/09 - 17/01/09	285
17/01/09 - 24/01/09	299
24/01/09 - 07/02/09	299
07/02/09 - 14/02/09	399
14/02/09 - 28/02/09	399
28/02/09 - 07/03/09	699
07/03/09 - 14/03/09	814
14/03/09 - 21/03/09	814
21/03/09 - 28/03/09	699
28/03/09 - 25/04/09	465

Tarifas por 7 noches por unidad de alojamiento. Forfaits ver cuadro

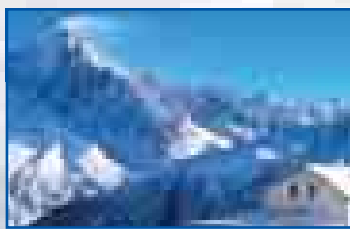

MEGEVE - CHAMONIX

La estación con cota máxima de Europa en teleféricos la Augüille de Midi de Chamonix hace posible una bajada hasta 1000 mts por el glaciar mas largo de Europa, la Mere de Glace en Mègeve pueblo se respira uno de los ambientes más elegantes de los Alpes.

Residencias MEGEVE LE GOLLET (o similar)	Std 4 pers. aprox 25 m²	Std 4/5 pers. ou 2 Pièces 4 aprox 25 m²	2 Pièces 6 pers. Standar aprox 31 m²	2 Pièces 6 pers. Confort aprox 35 m²	2 Pièces 6/8 pers. env 37 à 40 m²	3 Pièces 7/8 pers. aprox 43 m²
13/12/08 - 20/12/08	196	238	272	302	322	327
20/12/08 - 27/12/08	356	421	497	553	588	616
27/12/08 - 03/01/09	663	834	995	1093	1219	1275
03/01/09 - 10/01/09	196	238	272	302	322	327
10/01/09 - 17/01/09	217	259	294	329	350	371
17/01/09 - 24/01/09	217	259	294	329	350	371
24/01/09 - 31/01/09	238	280	329	364	385	399
31/01/09 - 07/02/09	238	280	329	364	385	399
07/02/09 - 14/02/09	597	719	866	971	1048	1094
14/02/09 - 21/02/09	797	957	1147	1274	1409	1464
21/02/09 - 28/02/09	797	957	1147	1274	1409	1464
28/02/09 - 07/03/09	583	695	862	940	1024	1059
07/03/09 - 14/03/09	315	371	434	469	504	525
14/03/09 - 21/03/09	238	280	329	364	385	399
21/03/09 - 28/03/09	238	280	329	364	385	399
28/03/09 - 04/04/09	217	259	294	329	350	371
04/04/09 - 11/04/09	217	259	294	329	350	371
11/04/09 - 18/04/09	196	238	272	302	322	327
18/04/09 - 25/04/09	196	238	272	302	322	327

• Tarifas 7 noches por unidad de alojamiento. Sábanas, toallas y tasas en destino.

Incluye: 7 noches por unidad de alojamiento. Sábanas, Toallas y Tasas en destino.	CHAMONIX MONT BLANC					
	Std 2 pers 16 à 18 m² Petit Chalet 2/4 pers 20 m²	Std Cabine 4 pers 24 à 26 m²	Std Cabine 4 pers 24 à 29 m²	2 Pièces 4 ou 5 pers. 25 à 30 m²	2 Pièces 4 ou 6 pers. 35 à 42 m²	3 Pièces 5 ou 6 pers. 49 à 56 m²
	CHAMONIX SUD					
	Std 2 pers. 16 à 18 m²	Std 3 pers. 18 à 20 m²	-	2 Pièces 4 ou 5 pers. 25 à 30 m²	2 Pièces 4 ou 6 pers. 35 à 42 m²	2 Pièces 5 ou 6 pers. 38 à 40 m²
13/12/08 - 20/12/08	203	217	231	259	294	336
20/12/08 - 27/12/08	364	397	406	455	511	588
27/12/08 - 03/01/09	595	630	658	749	861	987
03/01/09 - 17/01/09	245	252	266	308	322	378
17/01/09 - 24/01/09	287	294	308	357	406	469
24/01/09 - 07/02/09	315	327	336	392	441	504
07/02/09 - 14/02/09	497	518	553	602	679	791
14/02/09 - 21/02/09	595	623	658	742	840	938
21/02/09 - 28/02/09	567	595	623	714	819	945
28/02/09 - 07/03/09	476	497	539	595	679	798
07/03/09 - 14/03/09	357	371	392	448	504	574
14/03/09 - 21/03/09	287	294	308	357	406	469
21/03/09 - 28/03/09	245	252	266	308	322	378
28/03/09 - 04/04/09	210	224	238	273	301	343
04/04/09 - 25/04/09	203	217	231	259	294	336

CHAMONIX MONT BLANC SKI PASS 166 € 445 KM. PISTA

MEGEVE SKI PASS 116.50 € 90 KM. PISTA

VALTHORENS



El Valle de Valtihorens es el dominio más grande esquiable de Francia junto con los 3 Valles, con nieve durante todo el año y de excelente calidad hasta la primavera.

- Altitud: 2.300-3.300. Con posibilidad de descender hasta St. Martin de Beville-1.400, pasando por Les Menuires-1.850.
- Km de pistas: 300 todo el valle y 600 incluyendo Méribel y Courchevel.
- Cañones: El 20% del total y 100% en zona baja.
- Remontes: 50 en el Valle de Valtihorens-Les Menuires y 200 en los 3 Valles.



FORFAITS 6 DIAS	MERIBEL	VALTHORENS	LES MENUIRES	COURCHEVEL	TRES VALLES
Adulto	182.00	143.50	172.00	178.00	225.00
5 a 12 años	127.50	101.00	-	124.50	169.00
+ 65 años	154.50	117.00	-	151.00	193.00

LES MENUIRES - Cotas 1700-1850 - Seis Residencias 2/3 Llaves

Precio del alojamiento 7 noches y categoría de 2 llaves	QUARTIERS PLACE DES BOUQUETINS ET REBERTY 1850: Rés. Gentianes, Sorbier, Boedettes, Biellaz, Médian, ...				QUARTIER BRUYÈRES: Rés. Orée des pistes, Bellevue, Carlines I & II, Ski Soleil					
	Std 2 pers. 17 / 20 m²	Std 4 pers. 18 / 22 m²	2 Pièces 4 pers. (1) 21 / 24 m²	2 Pièces 6 pers. aprox 29 m²	Std 4 pers. aprox 20 m²	Std Cab. 4 pers. aprox 24 m²	2 Pièces 4 pers. 21 / 24 m²	2 Pièces 6 pers. 26 / 30 m²	3 Pièces Mezz 8 pers. aprox 40 m²	4 Pièces Mezz 8 pers. aprox 48 m²
13/12/08 - 20/12/08	225	260	320	358	270	295	320	365	415	470
20/12/08 - 27/12/08	384	439	532	623	455	511	532	637	749	868
27/12/08 - 03/01/09	562	652	798	938	679	749	798	952	1155	1295
03/01/09 - 24/01/09	293	339	420	455	350	378	420	469	560	637
24/01/09 - 31/01/09	354	399	511	560	427	455	511	574	714	826
31/01/09 - 07/02/09	384	439	532	623	455	511	532	637	749	868
07/02/09 - 14/02/09	602	694	889	980	728	798	889	994	1281	1428
14/02/09 - 28/02/09	756	889	1092	1169	910	994	1092	1183	1393	1589
28/02/09 - 07/03/09	577	669	826	952	693	756	826	966	1169	1337
07/03/09 - 14/03/09	516	599	735	840	616	679	735	854	994	1162
14/03/09 - 21/03/09	384	439	532	623	455	511	532	637	749	868
21/03/09 - 28/02/09	305	355	445	485	364	399	445	499	590	680
28/03/09 - 11/04/09	384	439	532	623	455	511	532	637	749	868
11/04/09 - 25/04/09	260	305	380	411	315	340	380	425	535	610

• Incluye 7 noches por unidad de alojamiento. Sábanas y toallas opcional. Tasas en destino. Forfaits en cuadro adjunto.

VALTHORENS - LES CHALET DU SOLEIL. 3 llaves

Precio Apto / semana	24/11 - 22/12	19/04 - 03/05	05/01 - 26/01 12/04 - 19/04	26/01 - 09/02 01/03 - 12/04	22/12 - 05/01 09/02 - 01/03
4 PERS.	821	1003	1186	1409	1740
4/6 PERS.	863	1044	1226	1449	1782
6/8 PERS. A.	1022	1295	1568	1904	2401
6/8 PERS. B.	1145	1419	1692	2027	2524
8 PERS.	1314	1678	2041	2489	3152
8/10 PERS.	1582	1942	2306	2754	3416
10/12 PERS.	1642	2098	2552	3113	3941
12/14 PERS.	1971	2518	3063	3735	4729

El precio incluye: 7 noches de alojamiento + sábanas + teléfono + cuna de bebe + TVsatelite. Acceso a la piscina climatizada, sauna, hamman.
No incluye: leña para chimenea = 8 € / saco; garage = 65 €/ semana; fianza = 450 €/apto.
Opcional: Desayuno, limpieza final. FF en cuadro.



MERIBEL

MERIBEL. RESIDENCIA NUEVA. RESIDENCE PLEIN DE SOLEIL. 3 LLAVES

PLEIN SOLEIL Tarifa Aloj.	06/12 - 20/12 10/01 - 24/01 21/03 - 01/01 18/04 - 25/05	04/04 - 18/04	03/01 - 10/01 24/01 - 07/02 14/03 - 21/03	20/12 - 27/12 07/02 - 14/02 07/03 - 14/03	28/02 - 07/03	27/12 - 03-01 14/02 - 28/02
B St 3 pax Studio 3 Personas	549	647	766	889	1007	1144
C 2P 4 pax 2 Pièces 4 Pers.	683	805	954	1106	1255	1424
D 2P 5 pax 2 Pièces 5 Pers.	761	896	1062	1232	1397	1586
E 2P 6 pax 2 Pièces + mez 6 Pers.	941	1109	1313	1523	1727	1962
G 3P 6/8 pax 3 Pièces + cab 8 Pers.	1294	1525	1805	2095	2343	2699

No incluye sábanas ni toallas. Tasa de estancia y fianza en destino.

Residencia con telefono y ADSL en aptos. Sala de juegos, billard, recepción. Posibilidad de media pensión.

MERIBEL MOTTARET. 1800 - 2 LLAVES

RESIDENCIA MOTTARET	06/12 - 20/12 10/01 - 24/01 21/03 - 04/04 18/04 - 25/05	04/04 - 18/04	03/01 - 10/01 24/01 - 07/02 14/03 - 21/03	20/12 - 27/12 07/02 - 14/02 07/03 - 14/03	28/02 - 07/03	27/12 - 03-01 14/02 - 28/02
A 1 St 2 pax Studio 2 Personas	407	480	563	651	728	832
B 1 St 3 pax Studio 3/4 Personas	453	533	628	726	813	928
C 1 St + cab 4 pers. Studio + Cabine 4 pers.	530	622	730	843	944	1076
C 2 2P 4 pax 2 Pièces 4 pers.	581	683	802	926	1037	1182
D 1 2P 5/6 pax 2 Pièces + coin montagne	647	760	895	1034	1155	1318
E 1 2/3 P 6 pax 2/3 Pièces 6 Pers.	835	983	1154	1338	1499	1691
F 1 2/3 P 6/7 pax 3 Pièces 6/8 Pers.	901	1061	1247	1444	1619	1827

No incluye sábanas ni toallas. Tasa de estancia y fianza en destino



COURCHEVEL

ELEGANCIA Y TRADICIÓN EN LOS 3 VALLES

SAVOIE FRANCE



COURCHEVEL: 1.300
COURCHEVEL: 1.550
COURCHEVEL: 1.650
COURCHEVEL: 1.850

NUESTRA MEJOR CALIDAD PRECIO EN LA ZONA MÁS BONITA DE LOS 3 VALLES

COURCHEVEL 1.300 - 1.550 - 1.650. Solicitar Tarifa en Cota 1.850

FECHAS ALOJAMIENTO	Std 2	Std 3	Std 4	2 Pieces 4	2/3 Piec. 5/6	3 Piec. 5/6	3/4 Piec. 7	4 Pieces 8	4 Pieces 10	5 Piec. 8/10	Chalet 8	Chalet 10	Chalet 12
Hasta el 20/12/08	415	473	531	645	737	863	992	1143	1271	1528	1625	1814	2221
20/12/08 - 27/12/08	614	700	787	954	1091	1277	1469	1691	1882	2261	2405	2685	3287
27/12/08 - 03/01/09	809	923	1036	1258	1437	1682	1935	2228	2479	2979	3169	3537	4331
03/01/09 - 31/01/09	415	473	531	645	737	863	992	1143	1271	1528	1625	1814	2221
31/01/09 - 07/02/09	531	606	680	825	943	1104	1270	1463	1627	1956	2080	2322	2843
07/02/09 - 28/02/09	809	923	1036	1258	1437	1682	1935	2228	2479	2979	3169	3537	4331
28/02/09 - 07/03/09	705	804	903	1096	1253	1466	1687	1942	2161	2597	2762	3084	3775
07/03/09 - 14/03/09	614	700	787	954	1091	1277	1469	1691	1882	2261	2405	2685	3287
14/03/09 - 28/03/09	531	606	680	825	943	1104	1270	1463	1627	1956	2080	2322	2843
28/03/09 - 04/04/09	436	497	558	677	774	906	1042	1200	1335	1604	1706	1905	2332
04/04/09 - 18/04/09	531	606	680	825	943	1104	1270	1463	1627	1956	2080	2322	2843
18/04/09 - 02/05/09	415	473	531	645	737	863	992	1143	1271	1528	1625	1814	2221

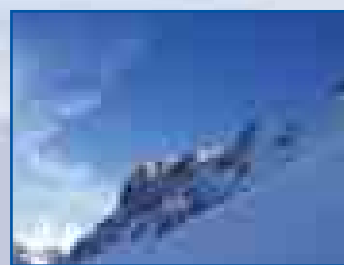

ENTRE CHALETS, RESIDENCIAS Y APARTAMENTOS, TENEMOS MÁS DE 100 POSIBILIDADES EN EL CONJUNTO DE TRES VALLES CONSÚLTENOS

• Incluye: 7 noches por unidad de alojamiento. Sábanas y toallas en suplento. Forfaits en página 16.

LES DEUX ALPES

El glaciar esquiable más grande de Europa en verano

Datos Técnicos: Estación de los Alpes más cercana a España con 220Km. de pistas y más de 800 con el forfait Grande Galaxie. Una altura máxima de 3.690m. Tiene el glaciar más grande de Europa, esquiable en pleno verano. Sólo la zona de 2 Alpes tiene 56 remontes.

Ven al glaciar de la Grave, desciende más de 2.000 metros/desnivel por un glaciar, insólito con una guía y la ayuda de una máquina pisa pistas.

Disfruta del fuera de pista más salvaje de todos los Alpes.

Cota 1800 m. PIE DE PISTA	Studio S 2 pers. aprox 13 m²	Studio A/B 3/4 pers. aprox 18 m²	Studio C 4 pers. aprox 20 m²	Studio D 4/6 pers. aprox 23 m²	Studio E 4/5 pers. aprox 25 m²	2 Pieces F 5/6 pers. aprox 26 m²	Studio Cab. G 6 pers. aprox 32 m²	2 Pieces H 6 pers. aprox 36 m²	3 Pieces 2 pers. aprox 13 m²	5 Pieces 2 pers. aprox 13 m²	7 Pieces 2 pers. aprox 13 m²
13/12/08-20/12/08	231	294	315	336	336	364	385	420	483	602	966
20/12/08-27/12/08	378	476	504	553	553	609	644	714	812	1057	1624
27/12/08-03/01/09	532	672	714	799	799	882	938	1035	1190	1561	2485
03/01/09-10/01/09	280	357	378	406	406	441	469	518	595	735	1169
10/01/09-24/01/09	266	336	357	385	385	420	448	490	560	693	1106
24/01/09-31/01/09	287	364	385	420	420	455	483	532	609	756	1197
31/01/09-07/02/09	322	399	427	469	469	518	560	616	707	924	1449
07/02/09-14/02/09	469	602	644	714	714	770	826	903	1050	1399	2198
14/02/09-21/02/09	567	721	763	854	854	945	1008	1127	1281	1708	2688
21/02/09-28/02/09	602	770	819	896	896	1029	1092	1204	1372	1813	2898
28/02/09-7/03/09	469	602	644	714	714	770	826	903	1050	1399	2198
07/03/09-14/03/09	343	427	455	497	497	546	588	644	735	952	1477
14/03/09-21/03/09	301	385	406	448	448	490	525	581	665	840	1344
21/03/09-04/04/09	280	357	378	406	406	441	469	518	595	735	1162
04/04/09-18/04/09	287	364	385	420	420	455	483	532	609	756	1197
18/04/09-25/04/09	231	294	315	336	336	364	385	420	483	602	966

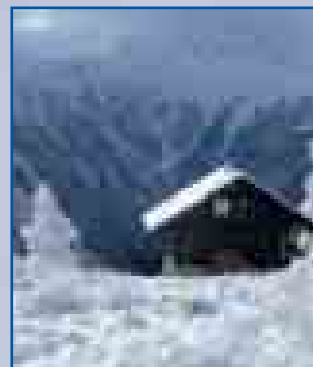

Forfait Grande Galaxie: válido para esquiar en 2 Alpes, Alpe D'Huez, Puy St. Vincent, Serre Chevalier y Sestriere (Italia). Obligatorio Forfait 6 días, para combinar ambas estaciones.

- El precio incluye: APTO 7 noches (sábado / sábado). Piscina club forme + 1 plaza/garaje x alojamiento
- Opcional: sábanas = 9' 50/lit. y toallas 6' 50/pax. TV = 41 €/semana. •No incluye: tasas de estancia, fianza = 200 € / alojamiento.
- Forfaits en cuadro adjunto •Limpieza final opcional = 39 €/ std, 44 €/ 2 piezas, 56 €/ 3 piezas, 118 €/ 5 y 7 piezas.

FORFAITS 6 DÍAS
ADULTOS 172 €
NIÑOS 154 €

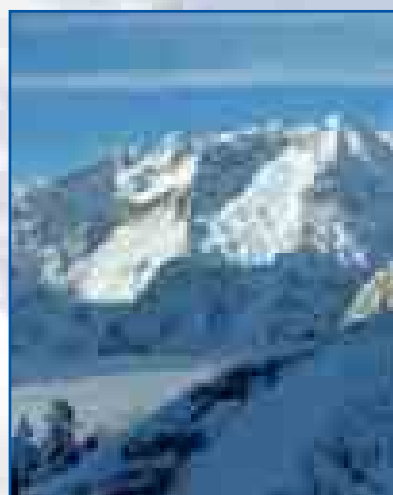

Cota 1650 m. LES RESIDENCES	Studio 2/3 pers. aprox 20 m²	Studio 3/4 pers. aprox 20 m²	Studio 4 pers. aprox 20/24 m²	Studio ou 2 Pieces 4/5 pers. aprox 27 m²	2 Pieces 5/6 pers. aprox 26/42 m²	3 Pieces 6/8 pers. aprox 36/18 m²	4 Pieces 6/8 pers. 65 m²
13/12/08-20/12/08	294	315	336	364	385	420	483
20/12/08-27/12/08	476	504	553	609	644	714	812
27/12/08-03/01/09	672	714	799	882	938	1035	1190
03/01/09-10/01/09	357	378	406	441	469	519	595
10/01/09-24/01/09	336	357	385	420	448	490	560
24/01/09-31/01/09	364	385	420	455	483	532	609
31/01/09-07/02/09	399	427	469	518	560	616	707
07/02/09-14/02/09	602	644	714	770	826	903	1050
14/02/09-21/02/09	721	763	854	945	1008	1127	1281
21/02/09-28/02/09	770	819	896	1029	1092	1204	1372
28/02/09-7/03/09	602	644	714	770	826	903	1050
07/03/09-14/03/09	427	455	497	546	588	644	735
14/03/09-21/03/09	385	406	448	490	525	581	665
21/03/09-04/04/09	357	378	406	441	469	518	588
04/04/09-18/04/09	364	385	420	455	483	532	609
18/04/09-25/04/09	294	315	336	364	385	420	483

• El precio incluye: 7 noches por unidad de alojamiento. Sábanas y toallas en suplemento. Forfaits en cuadro adjunto.



TIGNES 3.456 m VAL D'ISÈRE



DATOS TÉCNICOS ESPACE KILLY:

300 KMS PISTAS • 216 Cañones Nieve • 97 Remontes (12 Sillas desembragables) • 127 Pistas (14 n + 36 r + 59 a + 20 v)
Cotas 1.550 - 3.450 • 2 Half Pipe + 9 Stadium de slalom.

Forfaits 6 días	TIGNES	VAL D'ISERE	ESPACE KILLY
ADULTOS	179,00	198,50	208,50
5 a 13 y 65 a 74 años	143,00	159,00	167,00

SKI-MADRID Nº 1 EN ESQUÍ DE VERANO DESDE 1988 «ESQUÍA 365 DÍAS AL AÑO CON SKI-MADRID»

TIGNES (alojamientos a pie de pista en: Le lac, Valclaret y Lavachet). Categ. 2**/2 llaves

TEMPORADA --- TIPO DE ALOJAMIENTO	27/09-25/10 02/05-09/05	25/10-29/11 25/04-02/05	29/11-20/12	10/01-17/01 18/04-25/04	03/01-07/02 17/01-31/01 28/03-04/04	31/01-07/02 14/03-28/03 11/04-18/04	20/12-27/12 07/03-14/03	07/02-14/02 28/02-07/*03 04/04-11/04	27/12-03/01 14/02-28/02
Std 2 T20	290	320	335	364	391	425	471	510	532
Std 2 T21	295	327	345	375	404	439	491	529	556
Std 2 RPP* T24	300	335	355	386	420	454	504	548	573
Std 4 (occ 3) T41	280	305	323	348	375	405	448	485	505
Std 4 T41	262	281	295	314	333	356	389	416	431
Std 4*** T42	267	286	302	322	340	365	398	427	442
Std 4 RPP T44	275	297	319	340	363	393	433	466	488
2 piezas 6(occ 4) T61	287	321	345	377	404	438	491	526	551
2 piezas 6(occ 5) T61	272	299	318	344	365	393	434	463	483
2 piezas 6(occ 6) T61	262	284	300	322	339	362	397	421	437
2 piezas 6 RPP T64	267	293	318	341	368	383	423	464	482
3 piezas 8 RPP (occ7)	273	304	326	347	372	400	446	482	501
3 piezas 8 RPP (occ8)	265	292	311	329	352	376	417	448	464
4 piezas 10 T101 (occ9)	267	300	322	348	375	402	440	476	501
4 piezas 10 T101 (occ10)	261	291	311	334	359	383	417	449	472

* Precios por persona, incluye 7 noches alojamiento + 6 días de forfait Espace Killy. No incluye sábanas ni toallas (20 € kit). Tasas en destino.

RESIDENCE LA NEVADA****

Tarifa por alojamiento	DICIEMBRE				ENERO					FEBRERO				MARZO				ABRIL			
	6	13	20	27	3	10	17	24	31	7	14	21	28	7	14	21	28	4	11	18	25
3 P6 (3 Pièces - 4/6 personnes)	1054	1054	2470	2816	1515	1515	1515	1515	1515	2470	2816	2816	2470	1795	1795	1795	1795	1845	1886	1885	1054
4P duplex 8 (4 Pièces duplex - 6/8 personnes)	1556	1556	3681	4142	1836	1836	1836	1836	1836	3681	4142	4142	3681	2462	2462	2462	2462	2545	2594	2594	1556
5 P10 (5 Pièces - 8/10 personnes)	2347	2347	4677	5328	2841	2841	2841	2841	2841	4678	5328	5328	4678	3615	3615	3615	3615	3714	3796	3796	2347

LOS PRECIOS INCLUYEN: El apartamento, plaza de garaje, camas hechas a la llegada, juegos de sábanas y toallas, limpieza final de instancia (salvo cocina y lavavajillas). Televisión.

NOVEDAD: Acceso gratuito a piscina cubierta, a los baños, a la sauna, al hamman, a la sala cardio-training.

L'ECRIN DU VAL-CLARET HOTEL*** - Incluye alojamiento + buffet desayuno

Tarifa por persona	DICIEMBRE				ENERO	FEBRERO		MARZO			ABRIL		
	Noche		Semana		Noche	Noche	Semana	Semana		Noche		Noches	
	1-13	13-20	20-27	27-03	3/01-31/01	31/01-7/02	7-28	28/03-07/03		7-28	28/03-01/04	4-11/25-02/05	11-25
Habitación 1 pers.	150	183	1565	1598	183	208	1598	1565	183	183	183	150	
Habitación 2 pers.	120	134	1153	1169	134	159	1169	1153	134	134	134	120	
Habitación 3 pers.	114	126	1070	1095	126	150	1095	1070	126	126	126	114	
Habitación 4 pers.	109	118	994	1062	118	142	1062	1029	118	118	118	109	

• Forfaits según cuadro adjunto y tasas en destino.

VAL D'ISÈRE. LES CHALET DU JARDIN ALPIN 3***

FECHA/ALOJAMIENTO	Std 2	Std 3	Std 4	Std 4 conf.	Apt. 4	Apt. 5	Apt. 6	Apt. 6 conf.	Apt. 8	Apt. 10
Hasta el 20/12/08	353	472	524	602	650	691	828	931	1283	1671
20/12/18 - 27/12/08	511	685	760	873	942	1002	1200	1350	1860	2423
27/12/08 - 03/01/09	547	732	813	933	1007	1071	1283	1443	1988	2590
03/01/09 - 31/01/09	353	472	524	602	650	691	828	931	1283	1671
31/01/09 - 07/02/09	547	732	813	933	1007	1071	1283	1443	1988	2590
07/02/09 - 07/03/09	610	817	907	1041	1124	1195	1432	1611	2219	2891
07/03/09 - 14/03/09	547	732	813	933	1007	1071	1283	1443	1988	2590
14/03/09 - 28/03/09	511	685	760	873	942	1002	1200	1350	1860	2423
28/03/09 - 04/04/09	441	590	655	752	812	864	1035	1164	1603	2089
04/04/09 - 11/04/09	547	732	813	933	1007	1071	1283	1443	1988	2590
11/04/09 - 18/04/09	511	685	760	873	942	1002	1200	1350	1860	2423
18/04/09 - 02/05/09	353	472	524	602	650	691	828	931	1283	1671

Incluye: 7 noches x unidad de alojamiento. Forfaits ver cuadro adjunto. No incluye sábanas ni toallas (20 € kit). Tasas en destino.

AVORIAZ (PORTES DU SOLEIL)

LES ALPAGES Y LE CEDRAT

TYPE	Std 4 pers. 20/24 m ²	2 Pièces 4/5 pers. 23/28 m ²	2 Pièces 6/7 pers. 25/35 m ²
13/12/08 - 20/12/08	329	399	546
20/12/08 - 27/12/08	526	693	903
27/12/08 - 03/01/09	895	994	1540
03/01/09 - 10/01/09	399	525	674
10/01/09 - 17/01/09	364	469	611
17/01/09 - 31/01/09	495	623	822
31/01/09 - 07/02/09	588	714	995
07/02/09 - 14/02/09	910	1022	1575
14/02/09 - 21/02/09	1099	1330	1945
21/02/09 - 28/02/09	1078	1295	1897
28/02/09 - 07/03/09	895	994	1540
07/03/09 - 14/03/09	588	714	995
14/03/09 - 04/04/09	322	413	625
04/04/09 - 11/04/09	385	497	667
11/04/09 - 18/04/09	364	469	611
18/04/09 - 25/04/09	322	413	625

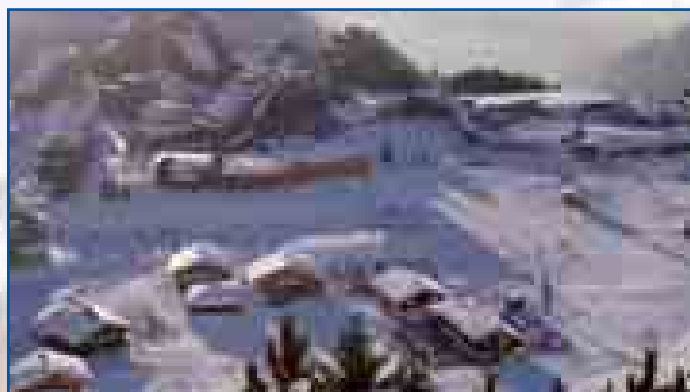

FORFAITS 6 DÍAS	ADULTOS 16 en adelante	NIÑOS 5 a 15 incluidos	SENIOR 60 en adelante
de 20/12/08 a 03/04/09	203	137	163
asta 19/12/08 y después de 04/04/09	173	117	139

El precio incluye: 7 noches (por unidad de alojamiento) • No incluye: Sábanas, toallas ni tasas (consultar). Forfaits según cuadro adjunto.

ALPE D'HUEZ (L'île au Soleil)

Categ. 2**	STD 4/2	STD 4/3	STD 4/4	APTO. 4/3	APTO. 4/4	APTO. 6/6	APTO. 6/5	APTO. 6/4
06/12 - 20/12/08								
10/01 - 17/01/09	264	218	195	240	211	195	208	229
18/04 - 25/04/09								
20/12 - 27/12/08	417	336	295	388	334	302	327	366
27/12 - 03/01/09								
14/02 - 28/02/09	656	512	439	585	493	437	480	545
03/01 - 10/01/09	288	242	219	263	235	218	232	252
10/01 - 17/01/09								
18/04 - 25/04/09	264	219	195	240	211	195	208	229
17/01 - 21/01/09								
28/03 - 04/04/09	323	265	236	295	260	236	253	278
24/01 - 31/01/01	385	315	279	353	308	279	299	331
31/01 - 07/02/09								
14/03 - 21/03/09	441	360	319	411	358	326	351	390
07/02 - 14/02/09	593	469	407	529	452	408	445	502
28/02 - 07/03/09	515	409	356	463	397	353	383	430
07/03 - 14/03/09	473	381	335	428	370	332	359	399
21/03 - 28/03/09								
04/04 - 18/04/09	347	289	260	319	283	260	276	302

• Incluye: 7 noches de alojamiento en Alpe D'Huez + 6 días de forfait • No incluye: Tasas de estancia = 0.70 € pax/día, fianza = 300 €.

CONDICIONES GENERALES 2008/2009

La falta de lectura, conocimiento y cumplimiento de dichas condiciones generales hechas públicas es responsabilidad expresa del cliente, que tiene obligación de solicitarlas allí donde contrate sus servicios

ORGANIZACIÓN: La organización de los viajes ha sido realizada por SKI MADRID: CICMA 1119 y que actúa meramente como intermediaria y u organizadora entre los clientes y las personas físicas o jurídicas, prestamistas de los distintos servicios (empresas de transportes, aseguradoras, hotelerías, inmobiliarias...) por lo que no se responsabiliza de los problemas que pudieran derivarse del funcionamiento adverso de dichos prestamistas, en caso de ser propio con sus clientes. El organizador está exento de responsabilidades en causa de fuerza mayor.

LEGISLACIÓN APLICABLE: Las siguientes normas obligarán a las partes, en cuanto sin oponerse al decreto 2161/1987 (Boletín oficial de la comunidad de Madrid de 20/10/88) los transcriben, desarrollan o complementan. Las materias no reguladas en estas condiciones se regirán por el citado ordenamiento complementario. La base del contrato entre SKI MADRID y sus clientes lo constituyen los folletos respectivos.

INSCRIPCIONES: Ninguna reserva se considerará en firme sin el pago de una cantidad a cuenta (40% que puede variar según el valor de cada viaje así como de su carácter (montaña, costa, ...).

EN LOS VIAJES DE ESQUI FUERA DE ESPAÑA deberá abonarse la totalidad como mínimo 15 días antes de la fecha de salida; en caso contrario se podrá considerar la plaza anulada y la reserva perdida. Las tarifas que se indiquen para cada estancia se refieren exclusivamente a las prestaciones detalladas para cada viaje, no incluyendo servicios no especificados.

ANULACIONES: En paquetes turísticos ajenos al mundo de la nieve

- Con más de 10 días y - de 15: 5% de penalización
- Con más de 3 días y - de 10: 15% de penalización
- Con más de 24 h y - de 48: 30% de penalización
- Con - de 24: 100% de penalización

En viajes de nieve debido a las rigurosas y especiales condiciones de anulación marcadas por los establecimientos de las estaciones de esquí, los gastos de anulación por cualquier causa incluida la falta de nieve serán:

- Anulación con + de 30 días a la salida: 5% gastos
- Anulación entre 20 y 30 días a la salida: 25% gastos
- Anulación entre 10 y 19 días a la salida: 50% gastos
- Anulación entre 5 y 9 días a la salida: 75% gastos
- Anulación con menos de 5 días: 100% gastos

* No obstante, si antes de la salida del viaje, la estación de esquí se declara cerrada SKI MADRID se intentará el cambio de estación similar o superior previo pago de la diferencia. La agencia cobrará gastos de gestión entre un 5% y un 15%.

APARTAMENTOS Y HOTELES: No se admitirán más personas que las autorizadas por contrato en cada tipo de alojamiento. Así mismo, los apartamentos y estudios no tendrán por qué tener más plazas de las contratadas por el cliente.

- Suplementos: el pago de suplementos no implica un incremento de las camas contratadas. Al realizar la inscripción se especificará el tipo de apartamentos que se quiere, y no siendo así la organización se encargará de realizar la distribución.
- Fianzas: el cliente previo a la entrega de llaves está obligado a entregar una cantidad como fianza por el uso del alojamiento a la estación. Esta

cantidad variará, dependiendo de la estación elegida, de 120€ a 600€ aprox. Y servirá para responder de daños materiales o inmateriales tanto en el interior como en el exterior (zonas de acceso, ascensores...). Rogamos a todos aquellos que observen anomalías o destrozos causados por personas ajenas al grupo o incluso del mismo, lo comuniquen lo antes posible a los responsables, ya que en caso de no identificación será responsable el grupo o grupos al completo. La organización no es responsable de descuentos en las fianzas, con lo cual todo tipo de reclamación deberá dirigirse a la estación. Hay estaciones que se reservan el derecho de devolución a 30, 60 o 90 días.

Mobiliario: Los apartamentos están dotados de menaje bastante completo, así como de toallas y sábanas cuando así se especifique. A la entrada a los apartamentos se revisará el inventario del mismo, debiendo ser el cliente el que lo comuniquen por escrito a la recepción en un plazo no superior a 24 h. todos aquellos artículos que falten así como posibles deterioros para no tener problemas con la fianza el día de la salida.

REEMBOLSOS:

- No utilización de servicios contratados: clientes que durante la estancia decidan no utilizar alguno de los servicios previamente contratados, no tendrán derecho a reembolso alguno, salvo que posean un seguro que se haga cargo.

LEGGADOS Y SALIDAS:

- De clientes por medios propios, antes o después de la hora prevista, tendrán que ser comunicadas obligatoriamente a la estación; siendo esta última la responsable de entregas o devoluciones de llaves y fianzas.

MODIFICACIONES:

- De alojamiento; en caso de fuerza mayor se podrá cambiar por otro de características similares, no obstante, de no ser posible la misma cantidad y estancia, se reembolsará al cliente la diferencia.

Horarios e itinerarios: podrán ser modificados también en el caso de fuerza mayor.

Precios: Cuando existan fluctuaciones de moneda extranjera variará en el cambio establecido oficialmente.

AUTOBUSES: Las butacas van sin número excepto las cuatro plazas delanteras que corresponden a la organización.

Esta prohibido fumar en los autobuses, para ello existen las paradas previstas por la organización y que se determinarán en su momento por el guía, cumpliendo con la legislación vigente. En paradas técnicas en las cuales el guía acompañante no haya dado autorización expresa a bajarse, la pérdida del autobús en el momento de la salida será responsabilidad propia del viajero y eximirá de toda culpa a la organización. Si 72 horas antes el número de plazas fuese menor del 70% de la ocupación normal, SKI MADRID tiene potestad para la suspensión del transporte o cambio de destino.

EQUIPAJE: Debido a los abusos que se han venido produciendo en años anteriores, quedará limitado a: maleta (obligatoriamente blanda) esquís o tabla de snow y botas, y en la parte de arriba bolsa de mano (no se admitirán cajas y similares). El equipaje no se facturará, por lo tanto, el viajero es responsable de las pérdidas, robos,

extravíos o posibles desperfectos durante su colocación en el maletero o trayecto.

DOCUMENTACIÓN: Todos los viajeros deberán llevar en regla DNI o pasaporte. Menores de 18 años sin pasaporte, deberán llevar autorización del padre o tutor sellada por una comisaría u órgano competente.

En caso de ser denegada la entrada a un país por sus autoridades, los gastos, forma y gestión del regreso correrán a cargo del cliente sin tener por qué perjudicar en ningún momento la marcha del grupo.

ABONOS DE ESQUI/FORFAITS: Los clientes que viajen en coche entregarán las fotos antes de la salida de la organización. Los que viajen en el autobús lo harán en el transcurso del viaje. No se asegurará la entrega de forfaits por la mañana del primer día de esquí a todos aquellos que no hayan entregado las fotos en los plazos indicados.

IMPUESTOS EXTRANJEROS: También conocidos como tasas locales, estarán incluidas cuando la organización lo especifique.

IMPUESTOS ESPAÑOLES: Cualquiera de los viajes publicados lleva el IVA incluido.

HUELGAS: En caso de huelgas antes o durante la realización del viaje por parte de los proveedores de la organización, se hará todo lo posible en beneficio de los pasajeros. No obstante, en cualquiera de los casos las repercusiones económicas eximirán a la organización de aporte económico alguno, dado que se trata de causa de fuerza mayor.

RECLAMACIONES: Cualquier tipo de reclamación en relación directa con SKI MADRID deberá ser dirigida por escrito en un plazo no superior a 30 días después de la llegada de cualquier viaje. En destinos en los cuales SKI MADRID tenga su propio receptivo, se deberá reclamar primero el responsable y luego telefónicamente a las oficinas para subsanar los problemas de inmediato (siempre que fuera posible) y finalmente por escrito.

SEGUROS: Los seguros, tanto de asistencia como de cancelación, se ofrecen de forma opcional no estando obviamente incluidos salvo en paquetes turísticos en los cuales quede así especificado. No obstante, informamos que los seguros que se ofrecen son específicos estando la organización exenta de responsabilidades ante cualquier percance. Es el cliente el que realizará cualquier tipo de llamada o gestión con la aseguradora.

Es obligación del cliente usar debidamente el seguro. Para los clientes menores de 18 años los seguros son obligatorios, salvo que el padre o tutor haga entrega de documento firmado en el que se responsabiliza de cualquier percance que pudiera ocurrir quedando sin responsabilidad alguna la organización. (Esto último es extensible a todos los clientes)

ACEPTACIÓN DE CONDICIONES GENERALES: El hecho de la inscripción en cualquier viaje implica la plena aceptación del cliente de todas y cada una de estas condiciones generales.

Para el conocimiento de las reclamaciones que puedan formularse entre la agencia y el cliente, ambas partes renunciarán expresamente a su propio fuero y se someterán a la jurisdicción de los juzgados y tribunales de Madrid.

ERRORES TIPOGRÁFICOS: Los precios han sido calculados salvo error u omisión, por tanto, podrían aparecer errores, así como en la grafía. Estos precios han sido fijados salvo error u omisión y son susceptibles de posibles cambios dado que la agencia depende de sus proveedores. Opción contratación garantía nieve.

SI PERDISTE LA OPORTUNIDAD DE INVERTIR EN ESPAÑA HACE 20 AÑOS APROVECHA AHORA TU SEGUNDA OPORTUNIDAD EN BULGARIA. BANSKO GOLF & SKI RESORT. "PIRIN" NATIONAL PARK

**BANSKO:
MEJOR
ESTACIÓN
DE ESQUÍ
DE
EUROPA
DEL
ESTE**



GONDOLA GOLF & SKI RESORT es un complejo de 50 apartamentos de lujo, inspirado en la arquitectura local, con sauna y gimnasio. Situado en una de las zonas más atractivas de Bulgaria por su belleza y potencial de revalorización. A 5 minutos del primer campo de golf del valle "Razlog Golf Course", diseñado por Ian Woosnam, capitán de la Ryder Cup del 2006, rodeado por las cordilleras Pirin, Rila y Rhodopi y en la moderna estación de esquí de Bansko, candidata en el 2006 a los Juegos de Invierno de 2014, y máximo exponente de los destinos de invierno del sudeste europeo.

La localización del complejo proporciona a todos los apartamentos unas vistas extraordinarias de las boscosas montañas que lo rodean. El fácil acceso a este valle de ocio, a tan solo 150 km. al sur de la capital Sofía, permite jugar a golf de abril a noviembre y esquiar durante la temporada de invierno, todo acompañado de una deliciosa gastronomía y la amabilidad de la gente del lugar.

Bulgaria es miembro de la Unión Europea desde enero del 2007, políticamente estable y 1.º país del mundo con mayor revalorización durante el 2007 (según informe Knight Frank).
Una gran inversión en un gran país.

SERVICIOS Y CALIDADES

INCLUIDOS EN EL PRECIO.

- Incluye todo el amueblado, incluso TV.
- Terracota en baños.
- Carpintería de madera.
- Calefacción individual.
- Aislamiento térmico y acústico.
- Electrodomésticos, camas y muebles.
- Campos de golf y pistas de esquí.
- Control de la propiedad



OUTLET TODO EL AÑO PRIMERAS MARCAS HASTA 60% en TIENDA SKIM MADRID

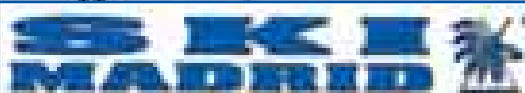
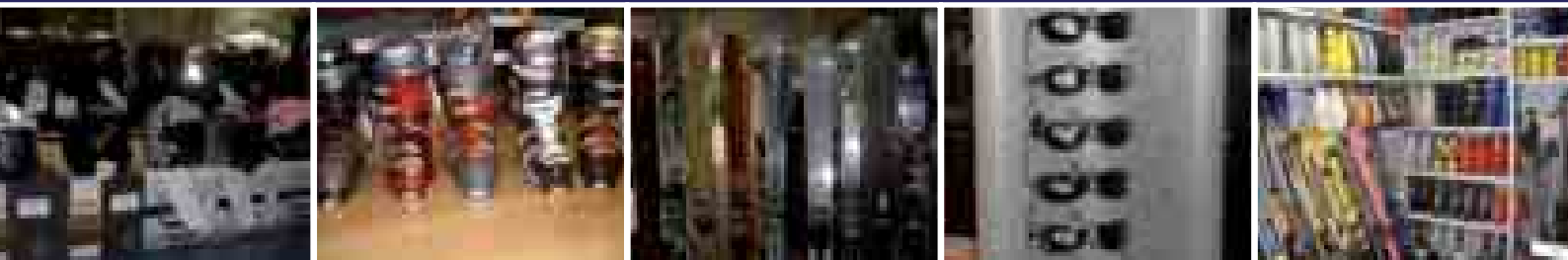

www.skimadrid.es

CENTRO COMERCIAL CORONADO

LOCAL 11 • 28230 LAS ROZAS (MADRID)

Tels.: 91 637 20 37 • 91 640 99 56

skimadrid@skimadrid.es

Lunes a Viernes 10:30 a 20:30 h.

Sábados 10:30 a 14:00 y de 17:00 a 20:30 h.